

ROMANIA  
JUDEȚUL GALAȚI  
MUNICIPIUL GALAȚI  
CONSILIUL LOCAL

## **HOTĂRÂREA nr.25**

### **din 31 01 2012**

*privind: modificarea și completarea anexei nr.1 la HCL nr. 59/25.02.2010 referitoare la atribuirea directă prin contract de concesiune, SC Administrația Piețelor Agroalimentare S.A. Galați, a unor terenuri aparținând domeniului public de interes local, pentru o perioadă de 5 ani*

*Inițiator: Primarul municipiului Galați, ing. Dumitru Nicolae;*

*Numărul și data depunerii proiectului de hotărâre: 31/30 01 2012*

*Consiliul local al municipiului Galați, întrunit în ședință ordinară în data de 31 01 2012;*

*Având în vedere expunerea de motive nr. 5054/17 01 2012, a inițiatorului-Primarul municipiului Galați, ing. Dumitru Nicolae;*

*Având în vedere raportul de specialitate nr. 5056/17 01 2012, al Serviciului Evidența Patrimoniului;*

*Având în vedere raportul de avizare al comisiei de buget finanțe, administrarea domeniului public și privat al municipiului;*

*Având în vedere prevederile art.59, alin.1 și 3 din OUG nr.54/2006 privind regimul contractelor de concesiune de bunuri proprietate publică;*

*Având în vedere prevederile art. 36, alin. 1, alin. 2, lit. "c" și art.123, alin.1 din Legea administrației publice locale nr. 215/2001, republicată în 2007, cu modificările și completările ulterioare;*

În temeiul art. 45, alin. 1 din Legea administrației publice locale nr. 215/2001, republicată în 2007, cu modificările și completările ulterioare;

## **HOTĂRĂȘTE**

**Art. 1**– Se aprobă modificarea și completarea anexei nr. 1 la HCL nr. 59/25 02 2010, conform anexei I, care face parte integrantă din prezenta hotărâre.

**Art.2** - Primarul municipiului Galați se împuternicește cu ducerea la îndeplinire a prevederilor acestei hotărâri.

**Art.3**– Secretarul municipiului Galați va asigura transmiterea și publicitatea prezentei hotărâri.

*Președinte de ședință*

*Manoliu Mihai*

*Contrasemnează*

*Secretarul municipiului Galați*

*Matei Grigore*



ANEXA  
La HCL nr.25/31 01 2012

Nr.ctr.	DENUMIRE PIATA		ADRESA ŞI NR. POSTAL	Suprafata din anexa HCL.59/2010	SUPRAFATA Conf.O.P (MP)	SUPRAFAȚA TOTALA (MP)	PLAN ANEXA
1.	PIAȚA CENTRALA-PIAȚA VECHIE		Str.Tecuci nr.53	7539.79	7539.00	7539.00	ANEXA 2
2.	PIAȚA MICRO 19	LOT 1	Str.Strungarilor nr.4G	3628.75	2911.00	3724,03	ANEXA 3
		LOT 2	Str.Strungarilor nr.1A		403,12		ANEXA 4
		LOT 3	Str.Strungarilor nr.4C		97,09		ANEXA 5
		LOT 4	Str.Strungarilor nr.4H		276,81		ANEXA 6
		LOT 5	Str.Strungarilor nr.1B		36,01		ANEXA 7
3.	PIATA TIGLINA I HCL. 466 /2010 ; HCL. 467 /2010		Str. Saturn nr.3P	3341.46	-	-	
4.	PIAȚA MICRO 39		Str. Nucului nr. 1A	5718.53	5718,53	5718,53	ANEXA 8
5.	PIAȚA MICRO 16 FLORA	LOT 1	Str.Prunari nr.10 A	1363.00	712,43	1269,58	ANEXA 9
		LOT 2	Str.Prunari nr.10 B		557,15		ANEXA 10
6.	PIAȚA MICRO 16 SIRETUL		Str.Brândușei nr.15A	193.38	193,38	193,38	ANEXA 11
7.	PIAȚA 1 MAI CIREȘICA	LOT 1	Str. Tecuci	2640.18	2100,97	2640,18	ANEXA 12
		LOT 2			539,21		ANEXA 12
8.	PIAȚA RIZER		Str.Rizer nr.35D	3322.38	3325,35	3325,35	ANEXA 13
9.	PIAȚA MICRO 40		Bld.Milcov nr.38 A	2062.50	2072,35	2072,35	ANEXA 14
10.	PIAȚA MICRO 17 VECHI	LOT 1	Str.Molidului nr.2	672.00	55,86	564,84	ANEXA 15
		LOT 2	Str. Molidului nr.4		226,67		ANEXA 16
		LOT 3	Str.Gorunului nr.10A		282,31		ANEXA 17
11.	PIAȚA ANCORA		Str.Roșiori nr.29M	121.60	121,59	121,59	ANEXA 18
12.	PIAȚA MORUZZI		Str.Al.Moruzzi nr.5 A	484.78	484,78	484,78	ANEXA 19
13.	PIAȚA T.VLADIMIRESCU		Str.Domnească nr.189	2837.06	2838,00	2838,00	ANEXA 20
14.	PIAȚA MICRO 14- I.C.FRIMU		Str.Tecuci nr.195	1211.85	1211,85	1211,85	ANEXA 21
15.	CHIOȘC BARIERA TRAIAN		Str.Pescarușului nr.1 A	234.00	169,64	169,64	ANEXA 22
16.	PIAȚA MICRO 20		Str.Brăilei nr.197 E	40.00	139,50	139,50	ANEXA 23
17.	CHIOȘC FILEȘTI		Str.V.A.Urechia nr.2C	123.71	123,88	123,88	ANEXA 24
18.	PIAȚA CENTRALĂ PIAȚA HILTON		Str.Tecuci nr. 63	955.91	955,91	955,91	ANEXA 25

<b>19.</b>	<b>PIAȚA MICRO 17 –NOU</b>	<b>Str.Galatii Noi nr.6</b>	<b>3829.73</b>	<b>5238,14</b>	<b>5238,14</b>	<b>ANEXA 26</b>
<b>20.</b>	<b>PIAȚA ȚIGLINA II TURIST</b>	<b>B.dul G.Coșbuc nr.3 B</b>	<b>104.00</b>	<b>73,48</b>	<b>73,48</b>	<b>ANEXA 27</b>
<b>21.</b>	<b>CHIOSC REG.11 SIRET</b>	<b>Str.Reg.11 Siret nr.50 S2</b>	<b>-</b>	<b>30,01</b>	<b>30,01</b>	<b>ANEXA 28</b>
<b>22.</b>	<b>CHIOSC STR.OTELARILOR NR.30C</b>	<b>Str.Otelarilor nr.30C</b>	<b>-</b>	<b>24,10</b>	<b>24,10</b>	<b>ANEXA 29</b>

*Președinte de ședință*

*Manoliu Mihai*

ROMÂNIA  
JUDEȚUL GALAȚI  
MUNICIPIUL GALAȚI  
CONSILIUL LOCAL GALAȚI  
COMISIA NR.1

Data 2012

COMISIA DE BUGET FINANȚE,  
ADMINISTRAREA DOMENIULUI PUBLIC  
ȘI PRIVAT AL MUNICIPIULUI

### RAPORT DE AVIZARE

Conform prevederilor art.44 și art.54, alin. 4 și 5 din Legea nr.215/2001 privind administrația publică locală, republicată, COMISIA DE SPECIALITATE NR.1, s-a întrunit în plen pentru a aviza:

A. PROIECTUL DE HOTĂRÂRE privind modificarea anexei nr.1 la H.C.L.nr.59/25.02.2010, privind atribuirea directă prin contract de concesiune, SC Administrația Piețelor Agroalimentare S.A. Galați, a unor terenuri aparținând domeniului public de interes local, pentru o perioadă de 5 ani.

B. EXPUNEREA DE MOTIVE ÎNTOCMITĂ DE Primarul municipiului Galați

C. RAPORTUL DE SPECIALITATE ÎNTOCMIT DE Serviciul Evidenta Patrimoniu

D. DIN DEZBATERI AU REZULTAT URMĂTOARELE

---

---

---

---

---

---

---

---

---

---

E. PE CALE DE CONSECINȚĂ CĂMISIA DE SPECIALITATE NR.1 PROPUNE :

a) NU AVIZEAZĂ PROIECTUL PREZENTAT (se încercuiește lit.a)

b) AVIZEAZĂ PROIECTUL ÎN FORMA PROPUȘĂ (se încercuiește lit.b)

c) AVIZEAZĂ PROIECTUL CU URMĂTOARELE AMENDAMENTE: \_\_\_\_\_





---

---

---

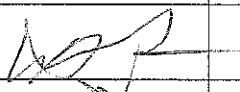
---

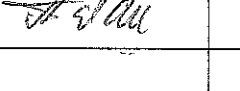
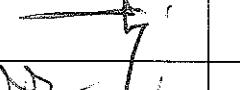
---

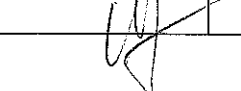
Nr. Crt.	NUMELE ȘI PRENUMELE			
		DA	DA cu amendamente	NU
1	CONSTANTIN AURELIAN			
2	GĂVAN EUGEN			
3	PODLAȚI LUCIAN			
4	STAN MARIUS			
5	GHEORGHE TEODOR IULIAN			
6	GASPAROTTI FLORIN			
7	MIHAI ALIN			

---

---

---

---

---

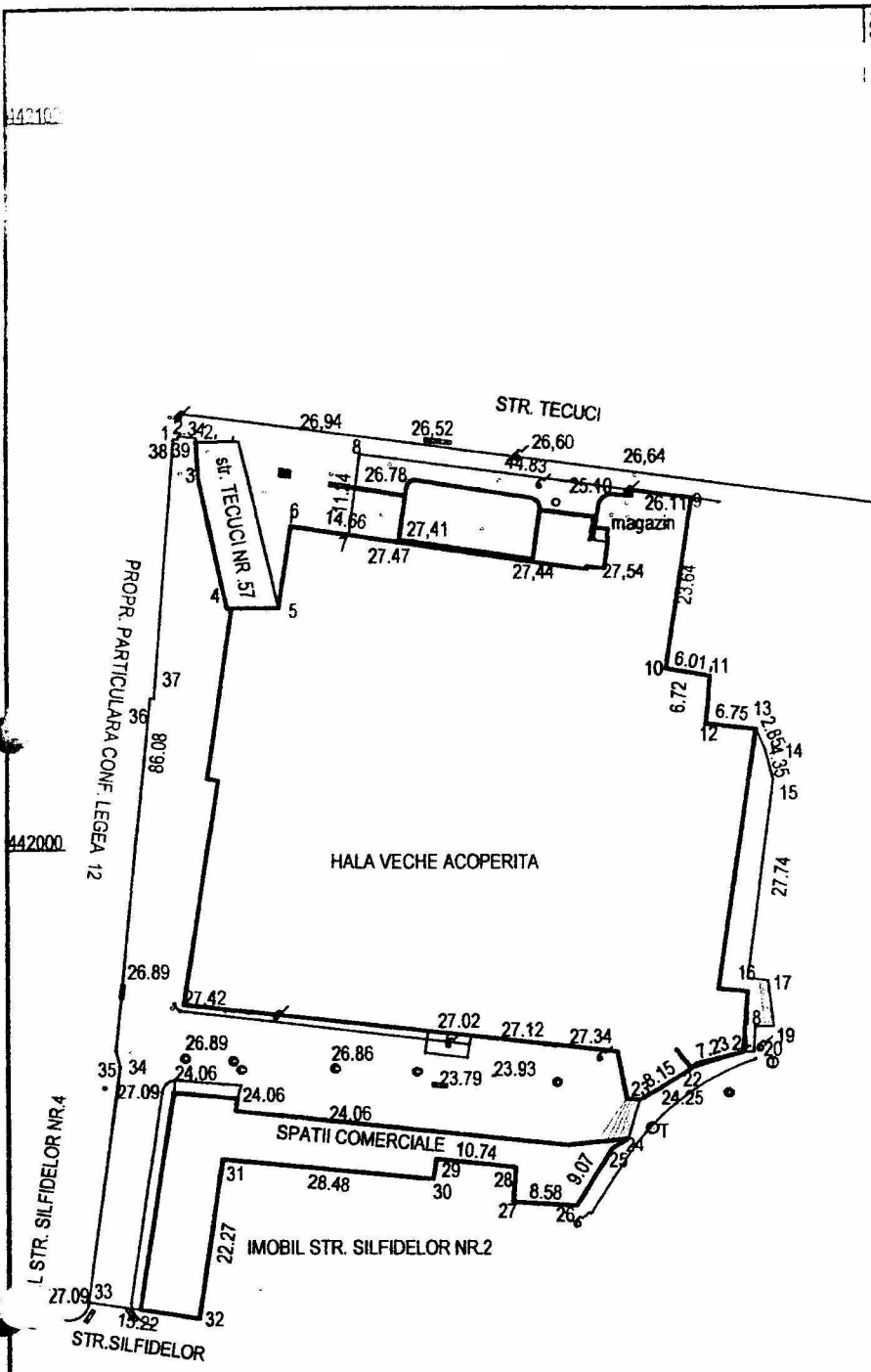

- SUPR. TEREN = 7539.79mp
- 1 Y=738501.35 X=442057.88
  - 2 Y=738503.67 X=442057.58
  - 3 Y=738504.00 X=442051.84
  - 4 Y=738507.85 X=442034.10
  - 5 Y=738514.80 X=442034.11
  - 6 Y=738516.40 X=442045.33
  - 7 Y=738524.21 X=442044.18
  - 8 Y=738525.70 X=442055.31
  - 9 Y=738570.13 X=442049.31
  - 11 Y =738566.66 X=442025.93
  - 12 Y =738572.58 X=442024.91
  - 13 Y =738571.99 X=442018.18
  - 14 Y =738578.70 X=442017.47
  - 15 Y =738579.94 X=442014.65
  - 16 Y =738580.99 X=442010.42
  - 17 Y =738577.57 X=441982.90
  - 18 Y =738580.32 X=441982.65
  - 19 Y =738581.03 X=441976.19
  - 20 Y =738578.53 X=441976.23
  - 21 Y =738578.31 X=441972.60
  - 23 Y =738570.00 X=441970.35
  - 24 Y =738563.13 X=441965.97
  - 25 Y =738561.48 X=441960.51
  - 26 Y =738559.32 X=441959.04
  - 27 Y =738554.67 X=441951.22
  - 28 Y =738546.11 X=441951.73
  - 29 Y =738546.43 X=441956.57
  - 30 Y =738535.74 X=441957.67
  - 31 Y =738535.40 X=441954.85
  - 32 Y =738507.06 X=441957.61
  - 33 Y =738488.86 X=441937.98
  - 34 Y =738493.31 X=441970.56
  - 35 Y =738492.74 X=441972.73
  - 36 Y =738497.49 X=442021.83
  - 37 Y =738498.00 X=442021.78
  - 38 Y =738500.69 X=442057.40
  - 39 Y =738501.32 X=442057.35

38264 / 03.11.09

AVIZ OCPI :  
DIRECTOR  
DR. ING. N. RETI

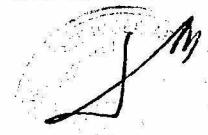

SISTEM COTE M. NEAGRA COORDONATE STEREO 70

PFA PETICA A. AUT. NR.103		Scara: 1:1000	BENEFICIAR: PRIMARIA MUN. GALATI IMOBIL: PIATA CENTRALA-HALA VECHIE OBTINEREA ORDINULUI PREFECTULUI Titlu plansa: RIDICARE TOPO
DESENAT	PETICA A.	Data: 10-2009	
INTOCMIT	PETICA A.		



AVIZ COPRI  
DIRECTOR  
ING. DR. N. PETICĂ

440590

COORDONATE PUNCTE VECHE

Bulon N 40 736181 010 440568 130 50 570  
Bulon N 39 736183 977 440556 710

*Red*

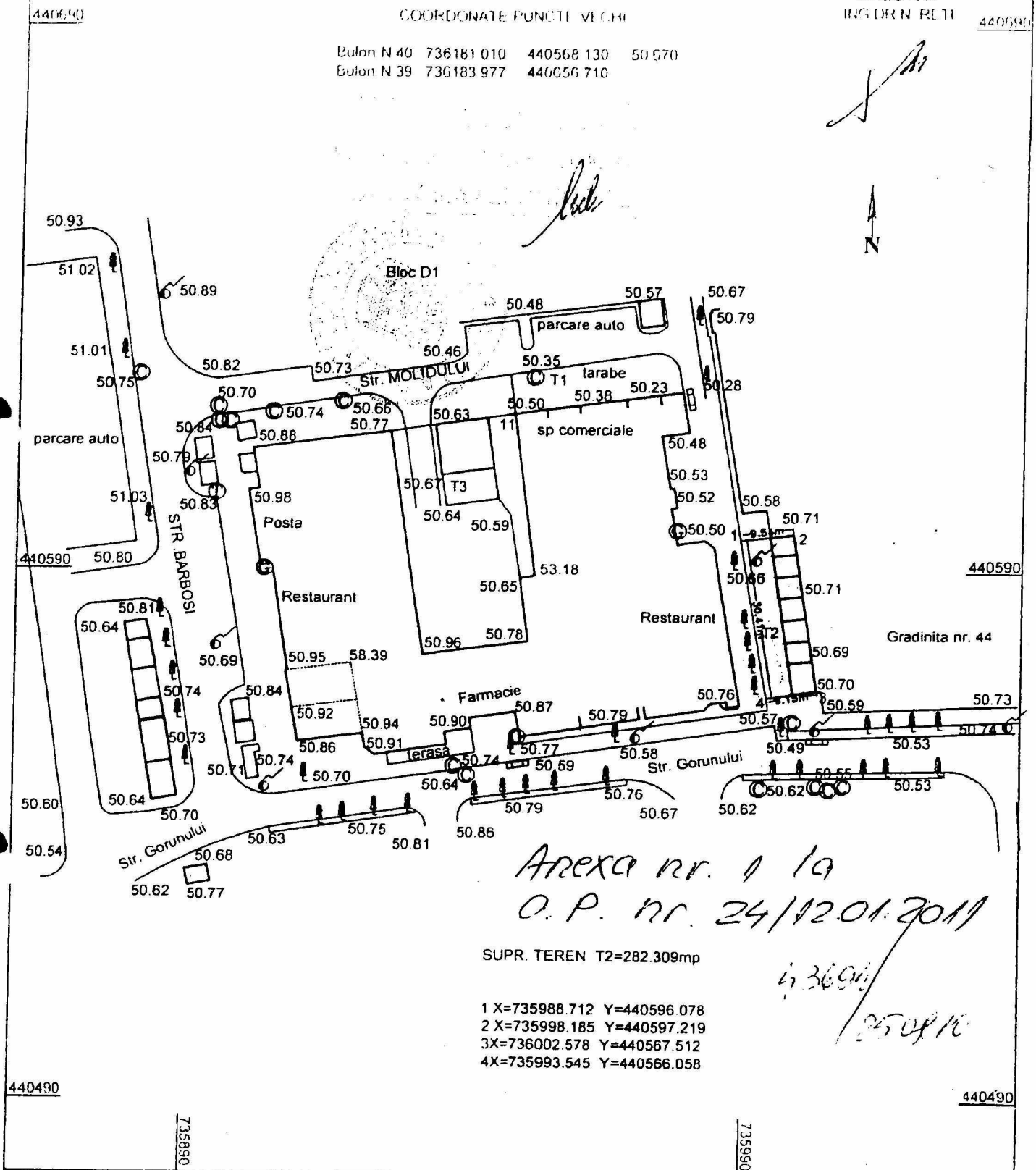

*Anexa nr. 1 la  
O.P. nr. 24/12.01.2011*

SUPR. TEREN T2=282.309mp

1 X=735988.712 Y=440596.078  
2 X=735998.185 Y=440597.219  
3 X=736002.578 Y=440567.512  
4 X=735993.545 Y=440566.058

*4369/10  
2508/10*

PFA PETICĂ			Beneficiar : PRIMARIA MUNICIPIULUI GALATI	
SPECIFICAȚIE	NUME	SEMNATURA	Scara: 1:1000	IMOBIL : -UAT municipiul Galati, str. GORUNULUI NR 10A PIATA MICRO 17
PROIECTAT			Data: IUN. 2010	Titlu planșă : RIDICARE TOPOGRAFICA
INTOCMIT	TEH. PETICĂ			Documentatie pentru obtinerea ordinului prefectului asupra terenului

735990

735990

AVIZ OCPI :  
DIRECTOR  
ING DR.N. RETI

440690

COORDONATE PUNCTE VECHI :

440690

Bulon N 40 : 736181.010 440568.130 50.670  
Bulon N 39 : 736183.977 440556.710

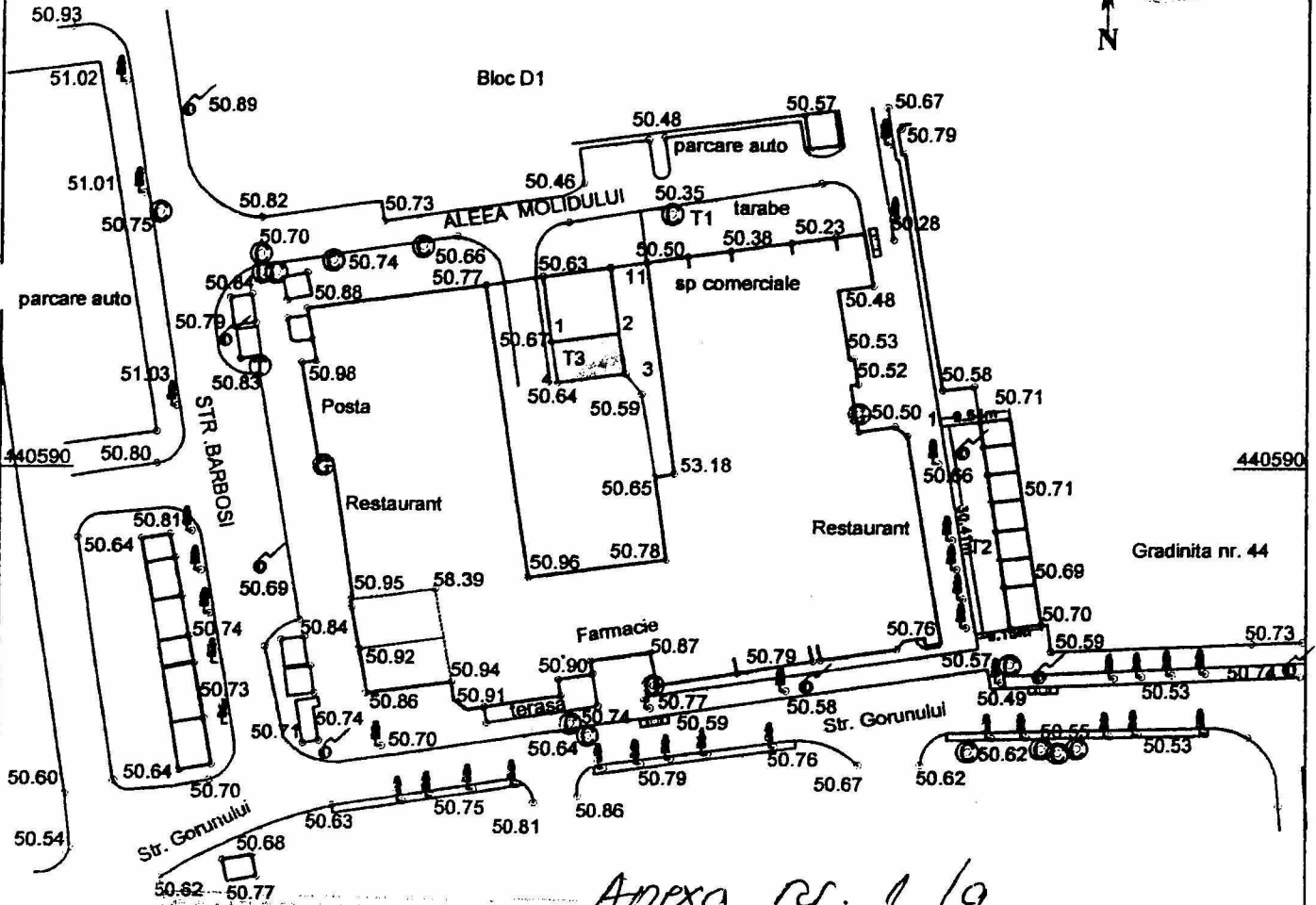

Anexa nr. 1 la  
C.P. nr. 25/12.01.2011

S TEREN T3=55.857 mp  
1 X=735935.178 Y=440608.064  
2X=735944.635 Y=440609.335  
3X=735945.419 Y=440603.504  
4X=735936.056 Y=440602.246

43698/25.01.2011

440490

735990

735990

PFA PETICĂ A

Beneficiar :

PRIMARIA MUNICIPIULUI GALATI

SPECIFICATIE	NUME	SEMNAȚURA	Scara: 1:1000	IMOBIL : -UAT municipiul Galati, ALEEA MOLIDULUI NR 2 PIATA MICRO 17
PROIECTAT			Data:	Titlu plansa : RIDICARE TOPOGRAFICA
INTOCMIT	TEH. PETICĂ A		UN. 2010	Documentatie pentru obtinerea ordinului prefectului supra terenului

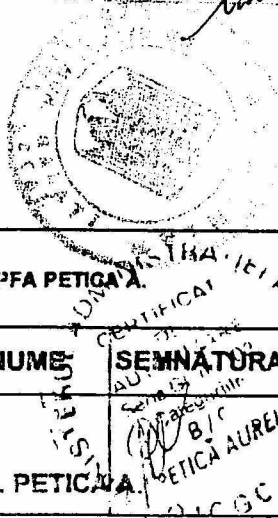

440690

*Anexa nr 1 la OP 21/12.01.2011*

AVIZ OCPI  
DIRECTOR  
ING DR N RETI 440690

*[Handwritten signature]*

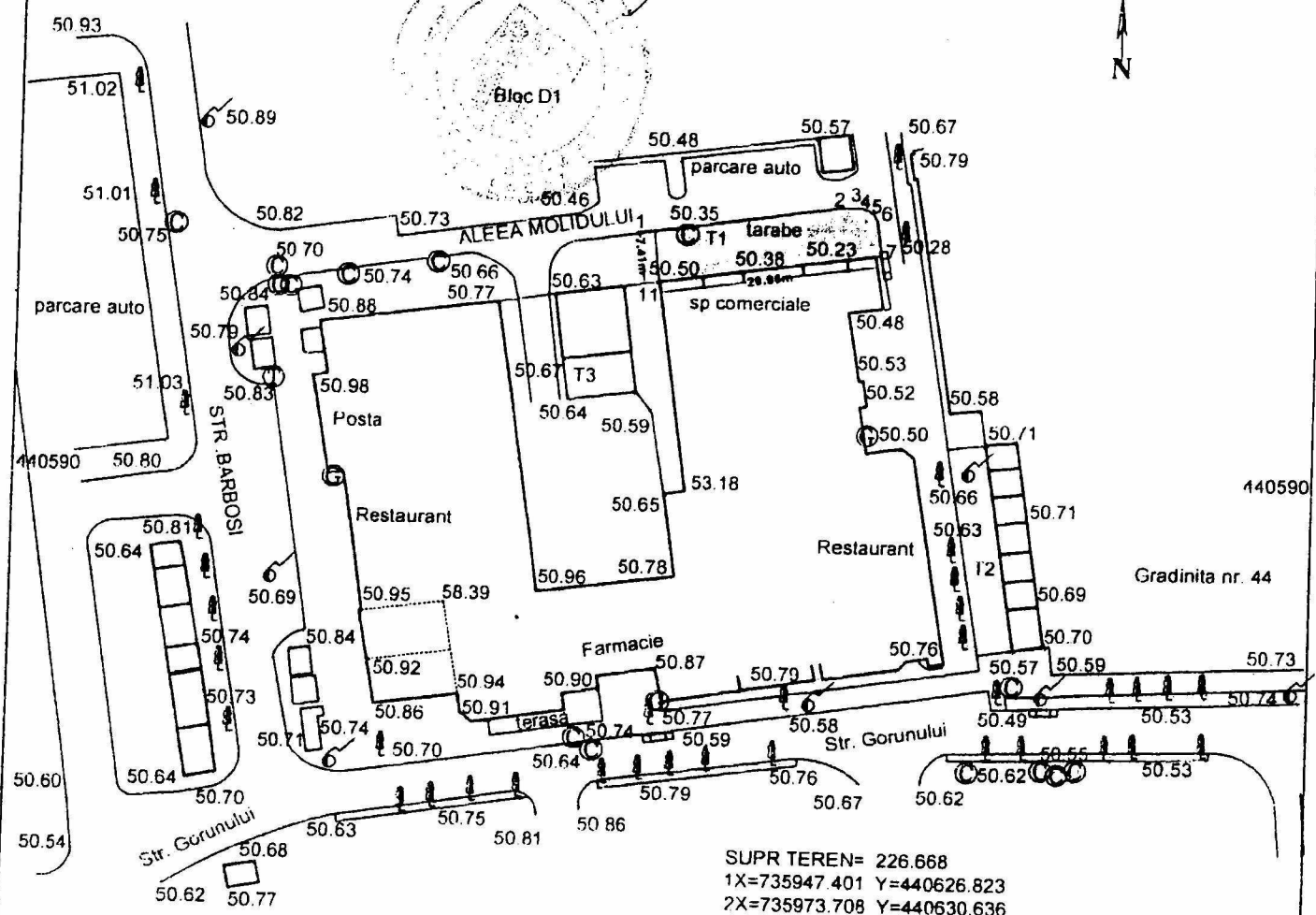

SUPR TEREN= 226.668  
 1X=735947.401 Y=440626.823  
 2X=735973.708 Y=440630.636  
 3X=735975.672 Y=440630.671  
 4X=735976.796 Y=440630.304  
 5X=735977.661 Y=440629.649  
 6X=735978.163 Y=440628.761  
 7X=735978.824 Y=440623.808  
 8X=735948.278 Y=440619.487

COORDONATE PUNCTE VECHI

Bulon N 40: 736181.010 440568.130 50.670  
 Bulon N 39: 736183.977 440656.710

*73691 / 2561/440490*

PFA PETICA A.		Beneficiar: PRIMARIA MUNICIPIULUI GALATI	
PROIECTAT	NUME	SEMNAURA	MOBIL: -UAT municipiul Galati, ALEEA MOLIDULUI NR 4 PIATA MICRO 17
PROIECTAT		Scara: 1:1000	Titu planşa: RIDICARE TOPOGRAFICA
PROIECTAT	TEH. PETICARIA	Date: 2010	Documentatia pentru obtinerea ordinului prefectului

HMEXA NR. 1 LA OP. 917/27.09.2010

aviz ocpi  
DIRECTOR DR. ING. N. RETI

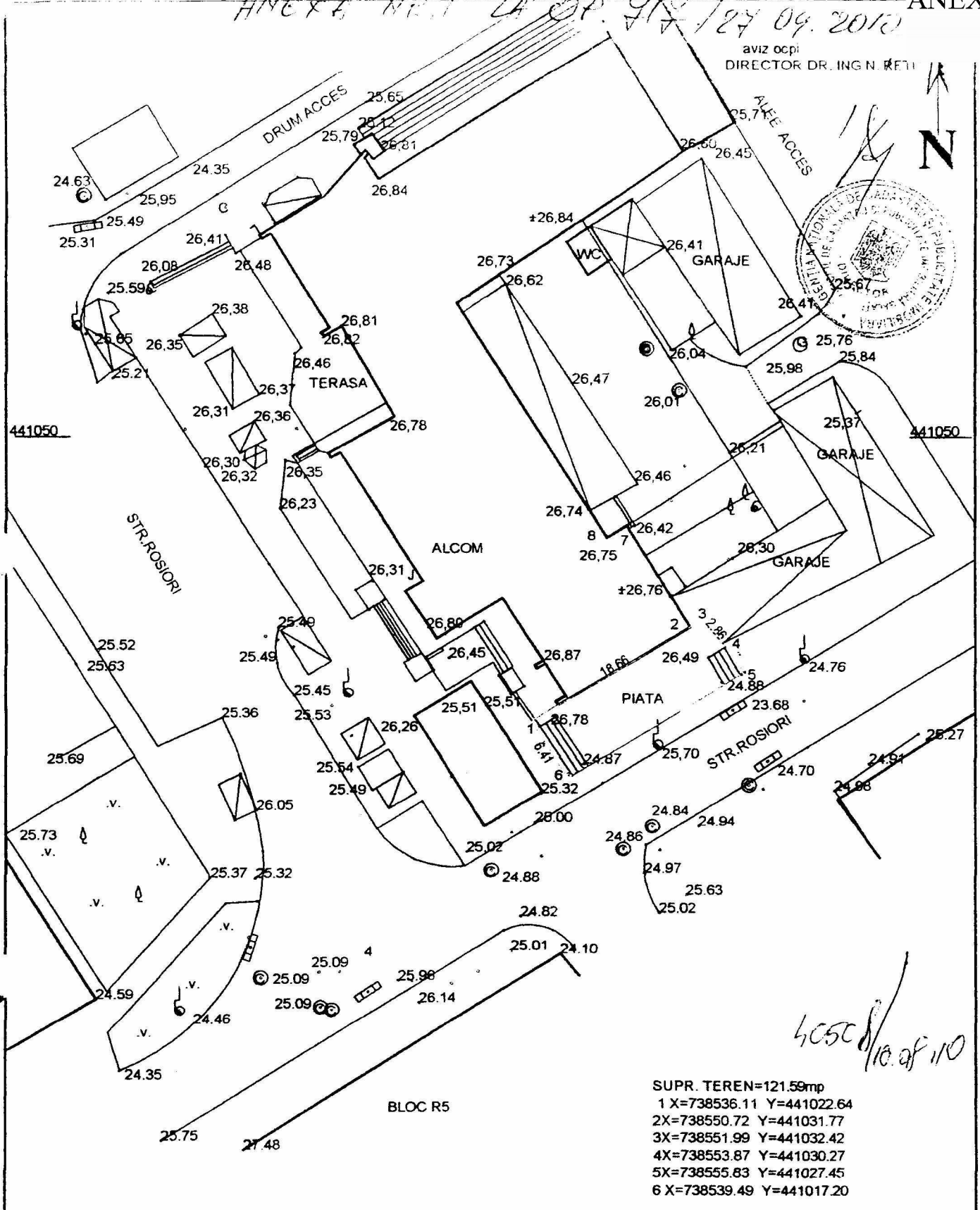

4050/10.09.10

SUPR. TEREN=121.59mp  
 1 X=738536.11 Y=441022.64  
 2X=738550.72 Y=441031.77  
 3X=738551.99 Y=441032.42  
 4X=738553.87 Y=441030.27  
 5X=738555.83 Y=441027.45  
 6 X=738539.49 Y=441017.20

**COORDONATE STEREO 70SI COTE SISTEM REFERINTA MAREA NEAGRA**

PFA PETICA AURELIA AUT GL103				BENEFICIAR :PRIMARIA MUNICIPIULUI GALATI	
SPECIFICAȚIE	NUME	SEMNĂTURA	Scara: 1:500	Imobil :STR. Rosiori NR 29 M, PATA ANCORA MAZEPA 1 Titlu plansa: RIDICARE TOPO pentru obtinerea ordinului prefectului asupra terenului	
ȘEF PROIECT					
INTOCMIT	PETICAA	<i>[Signature]</i>			
DESENAT	PETICAA				







737470

ANEXA 4 316/27.09.2010

ANEXA 22



AVIZ OCPI  
DIRECTOR DR. ING. RETIN

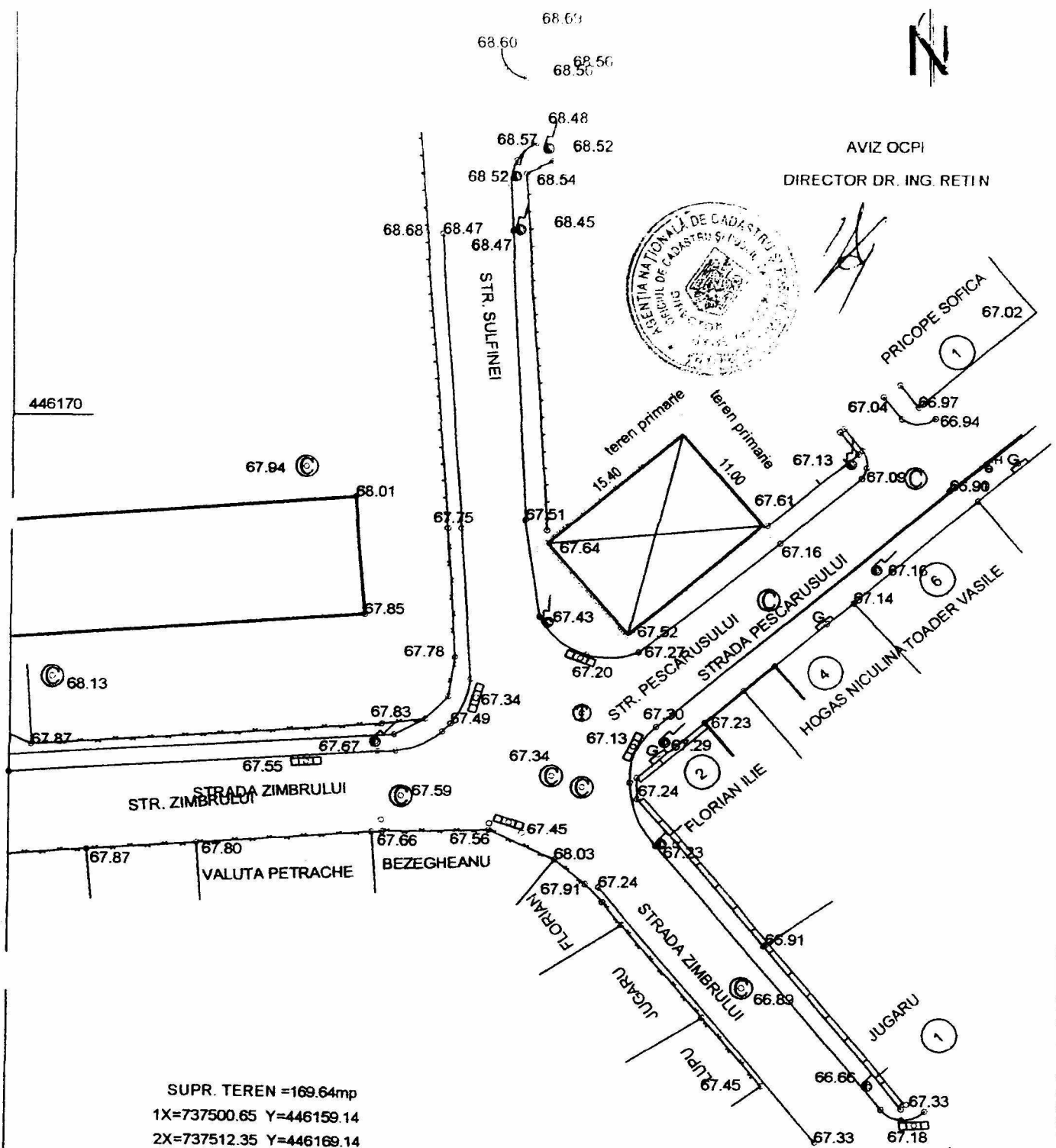
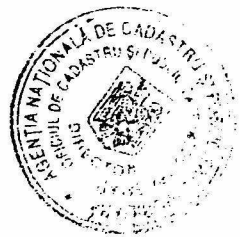

SUPR. TEREN = 169.64mp  
1X=737500.65 Y=446159.14  
2X=737512.35 Y=446169.14  
3X=737519.48 Y=446160.76  
4X=737507.85 Y=446150.74

*4048/110810.*

SISTEM COTE M. NEAGRA COORDONATE STEREO 70

PFA PETICA A. AUT. NR.103				BENEFICIAR : PRIMARIA MUNICIPIULUI GALATI	
				IMOBIL :CHIOSC TRAIAN NORD	
				STR. PESCARUSULUI NR 1A	
SPECIFICAȚIE	NUME	SEMNATURA	Scara: 1:500	Titlu planșă: RIDICARE TOPO pentru obtinerea ordinului prefectului	
DESENAT	PETICA A.		Data:		
INTOCMIT	PETICA A.		05.2010		





443300

AVIZ OCPI  
DIRECTOR GABRIEL BOBOC

NR CADASTRAL 1019

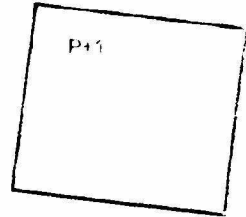

NR CADASTRAL 17834

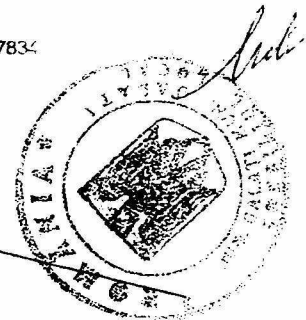

443300

NR CADASTRAL 17835

Anexa nr. 4 / 19  
O.P. nr. 293 / 15.03.2011

SUPR TEREN = 123.88mp  
1X=735120.56 Y=443333.27  
2X=735118.61 Y=443318.62  
3X=735110.15 Y=443320.82  
4X=735112.02 Y=443334.55

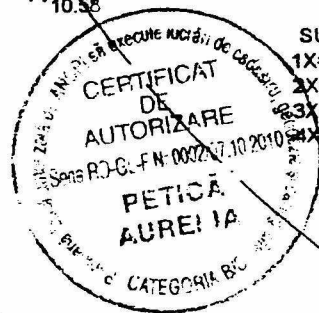

OFICIUL DE CADASTRU SI PUBLICITATE IMOBILIARA  
GALATI  
6/11.07.2011  
(nr. de Inregistrare / data)  
RECEPUTA  
Ing. SILVIA DUMITRU  
SEMNATA

COORDONATE STEREO 70SI COTE SISTEM REFERINTA MAREA NEAGRA

PFA PETICA AURELIA AUT GL103			BENEFICIAR : MUNICIPIULUJ GALATI	
SPECIFICATIE	NUME	SEMNIATURA	Scara:	Imobil : STR. V. A. URECHEA nr. 2C, PIATA CARTIER FILESTI Titlu plansa: RIDICARE TOPO pentru obtinerea ordinului prefectului asupra terenului
INTOCMIT	PETICAA	PETICA AURELIA	1:500	

01000

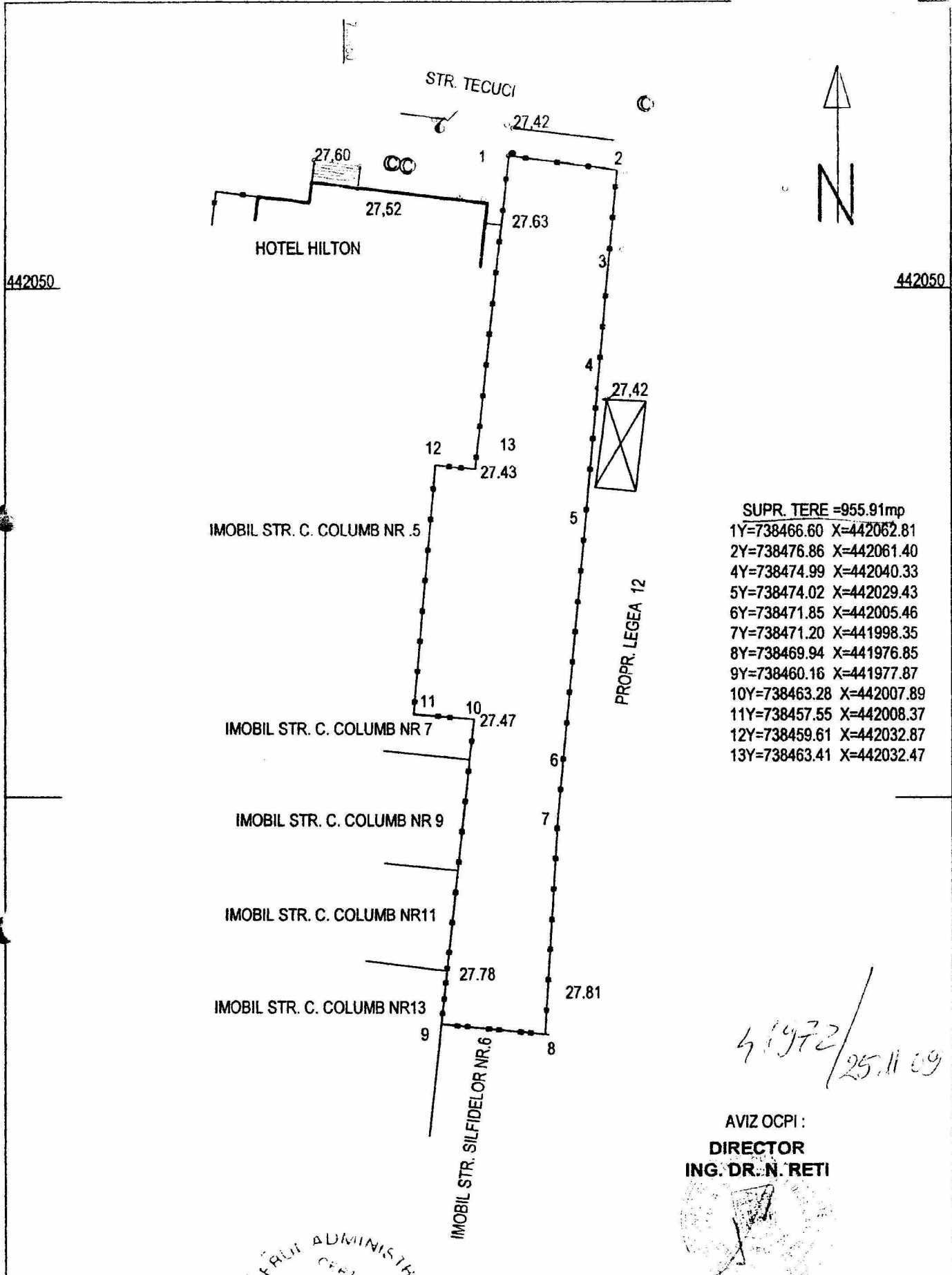

SISTEM COTE M. NEAGRA- COORDONATE STEREO 70

PFA PETICA A. AUT. NR.103		Scara: 1:500	BENEFICIAR: PRIMARIA GALATI
DESENAT	PETICA A.	Data: 10-2009	IMOBIL: PIATA CENTRALA-PIATA HILTON OBTINEREA ORDINULUI PREFECTULUI
INTOCMIT	PETICA A.	Titlu plansa:	RIDICARE TOPO



440100  
735800  
AVIZ EXPI  
DIRECTOR  
DR.ING. N. RUTII

str. Barbosi

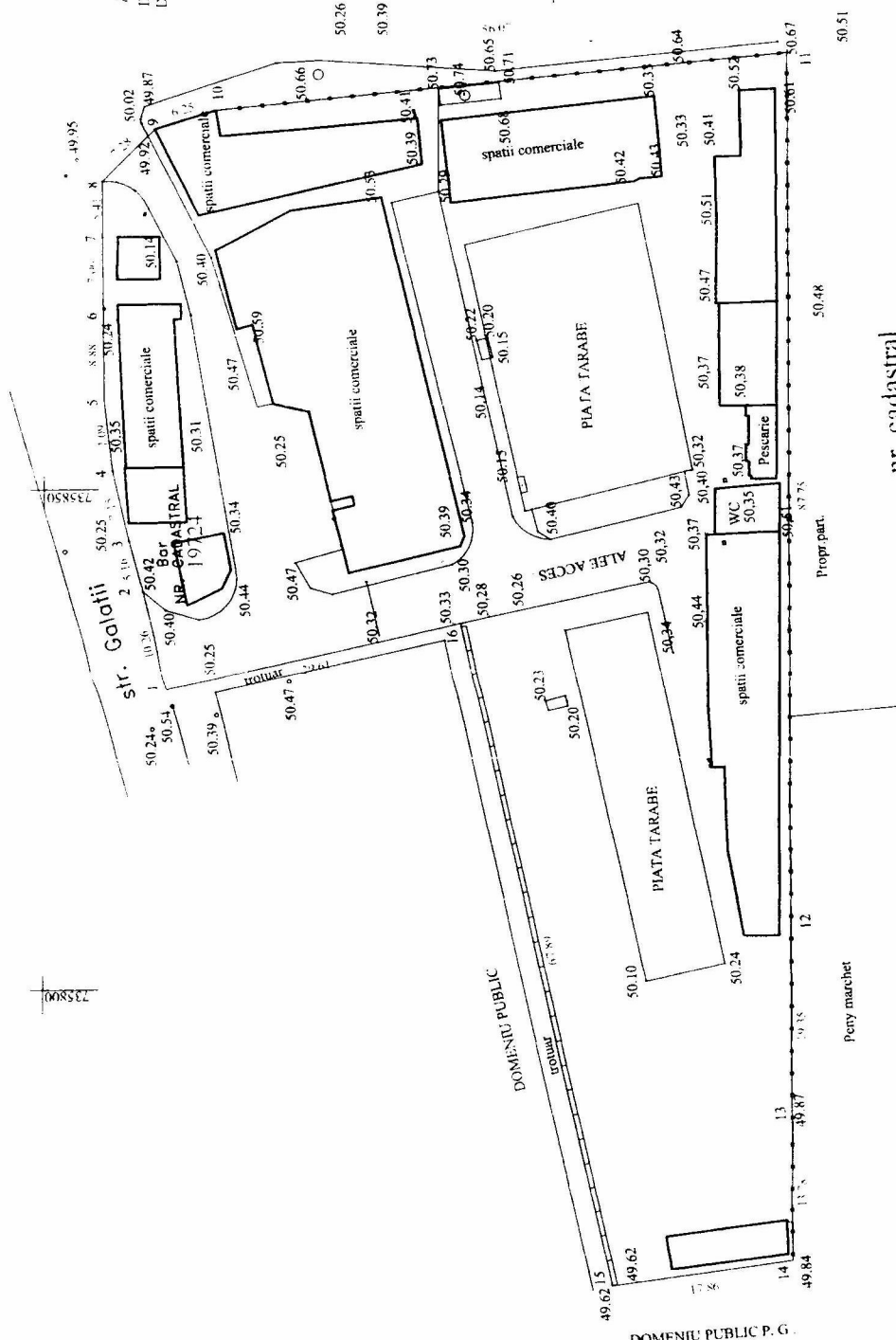

nr. cadastral  
16709

nr. cadastral  
16708

- 101. 735800.22 N. 440083.02
- 102. 735800.22 N. 440083.02
- 103. 735800.22 N. 440083.02
- 104. 735800.22 N. 440083.02
- 105. 735800.22 N. 440083.02
- 106. 735800.22 N. 440083.02
- 107. 735800.22 N. 440083.02
- 108. 735800.22 N. 440083.02
- 109. 735800.22 N. 440083.02
- 110. 735800.22 N. 440083.02
- 111. 735800.22 N. 440083.02
- 112. 735800.22 N. 440083.02
- 113. 735800.22 N. 440083.02
- 114. 735800.22 N. 440083.02
- 115. 735800.22 N. 440083.02
- 116. 735800.22 N. 440083.02
- 117. 735800.22 N. 440083.02
- 118. 735800.22 N. 440083.02
- 119. 735800.22 N. 440083.02
- 120. 735800.22 N. 440083.02

Imobil : municipiul Galati, strada GALATIENI nr. 17  
 piata CARTIER Micro 17  
 BENEFICIAR: PRIMARIA MUN. GALATI

FA PETICA AURELIA

# ANEXA 3

Apex No 1 la  
CP No. 111/29.09.2010

VIZAT: Director OCPI GALATI  
Dr.ing. RETI NICOLAE



**PUNCTE VECHI:**  
PR70 439419.639 736193.034  
PR69 439399.649 736168.232

**PUNCTE PE CONTURUL LOTURILOR**

- SUPR TEREN = 3043.44 mp
- 1 X=735986.83 Y=439406.90
  - 2 X=735978.80 Y=439418.56
  - 3 X=735981.79 Y=439420.63
  - 4 X=735976.71 Y=439427.51
  - 5 X=735980.17 Y=439430.54
  - 6 X=735981.08 Y=439432.63
  - 7 X=735982.79 Y=439433.92
  - 8 X=735981.82 Y=439435.38
  - 9 X=735982.85 Y=439436.37
  - 10 X=735982.00 Y=439437.42
  - 11 X=735986.44 Y=439440.99
  - 12 X=735984.87 Y=439442.99
  - 13 X=735986.44 Y=439451.19
  - 14 X=736000.62 Y=439454.43
  - 15 X=736001.14 Y=439453.77
  - 16 X=736009.18 Y=439460.13
  - 17 X=736009.56 Y=439459.65
  - 18 X=736012.73 Y=439462.19
  - 19 X=736012.98 Y=439461.96
  - 20 X=736016.13 Y=439464.54
  - 21 X=736015.97 Y=439464.75
  - 22 X=736019.19 Y=439467.23
  - 23 X=736019.38 Y=439466.96
  - 24 X=736021.87 Y=439469.95
  - 25 X=736021.67 Y=439469.19
  - 26 X=736027.43 Y=439473.82
  - 27 X=736022.05 Y=439461.01
  - 28 X=736013.53 Y=439461.42
  - 29 X=736021.14 Y=439467.64
  - 30 X=736036.61 Y=439477.74
  - 31 X=736063.00 Y=439443.32
  - 32 X=736040.88 Y=439426.08
  - 33 X=736035.90 Y=439431.69
  - 34 X=736033.39 Y=439429.71
  - 35 X=736028.33 Y=439435.95

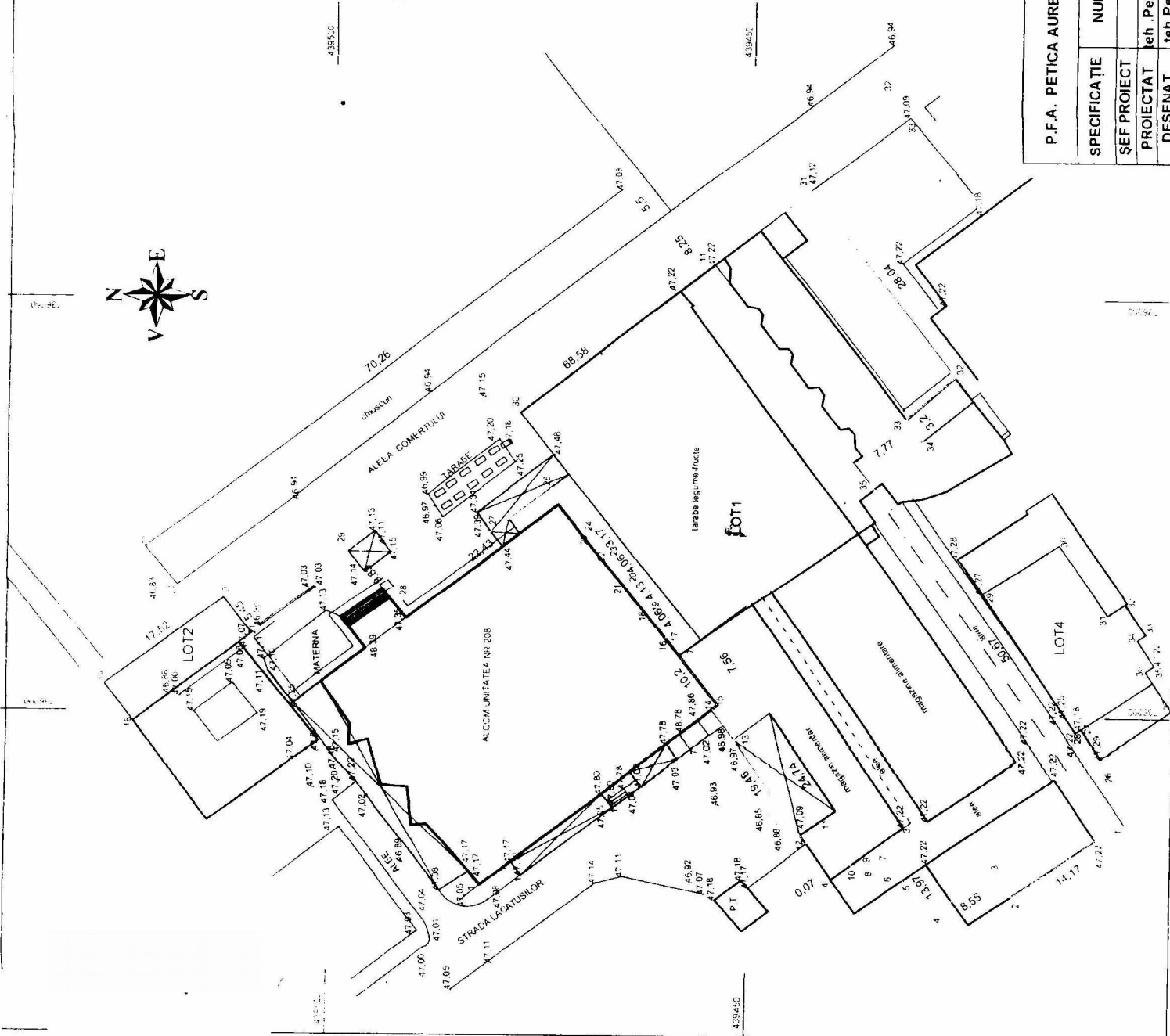

P.F.A. PETICA AURELIA		Beneficiar: Consiliul Local Galati		Proiect nr.	
SPECIFICATIE	NUM	Solicitant: Administratia pietelor agroalimentare Galati			
SEF PROIECT	SEMNATURA	Titlu proiect: Documentatie pt. obtinerea Ordinului Prefectului pt. piata MICRO 19 str. Strungarilor nr. 4G, Galati (LOT 1)			
PROIECTAT	feh. Petica a.	Scara: 1:500			Faza:
DFSEFNAT	feh. Petica a.	Data: 2010			Planşa nr.

Anexa Nr. 1 la  
 OP. Nr. 581/10.06.2010

# ANEXA 7

2015 / 04 05 10



**PUNCTE VECHI:**

PR70 439419.639 736193.034  
 PR69 439399.649 736168.232

**PUNCTE PE CONTURUL LOTURILOR**

- LOTS Sa 38.01mp
- 36 736950.586 439460.333
  - 39 736952.239 439463.750
  - 40 736953.136 439465.596
  - 41 736954.196 439465.3014

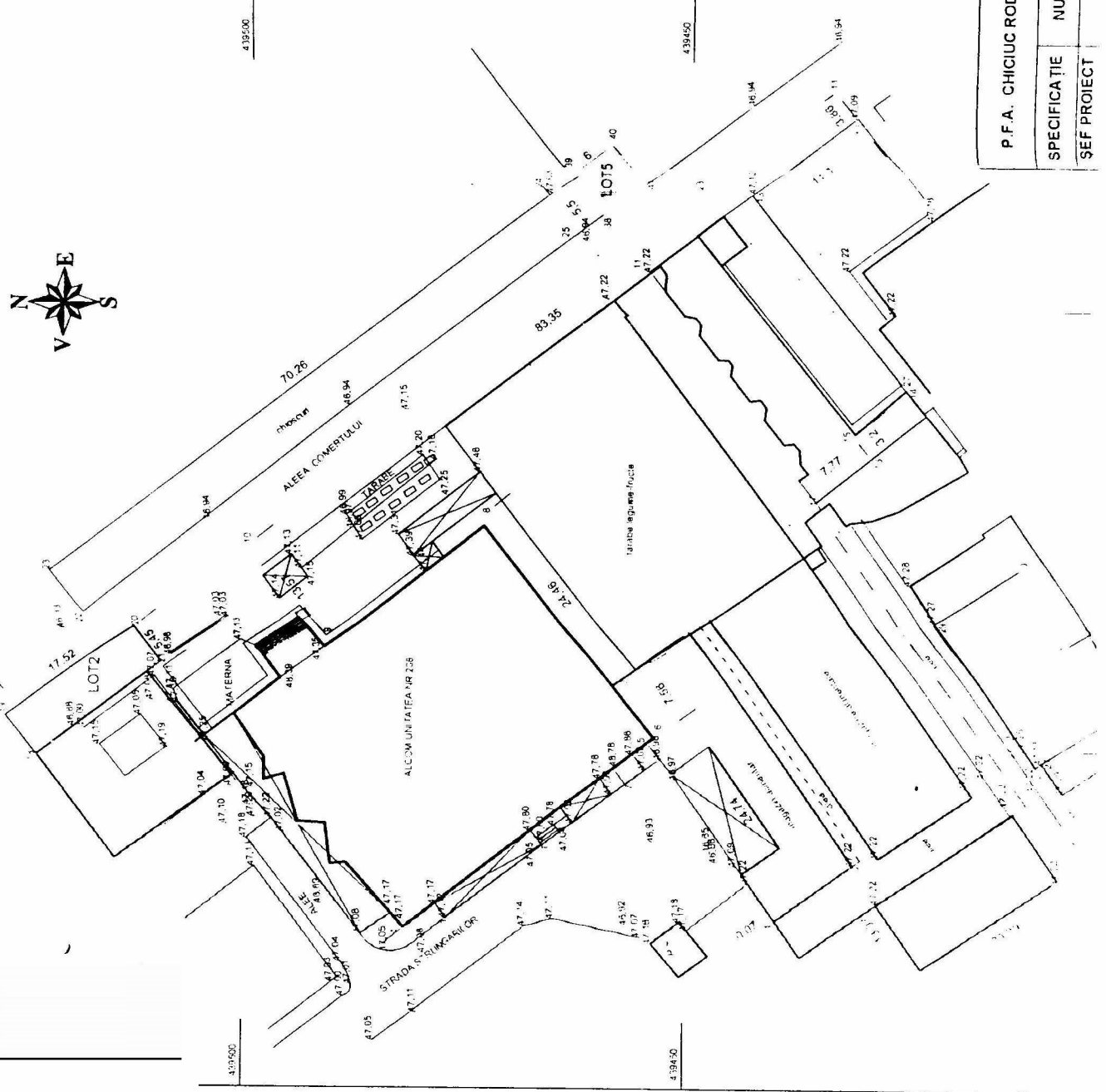

P. F. A. CHICIUC RODICA		Beneficiar: Consiliul Local Galati		Proiect nr.
SPECIFICATIE		Solicitant: Administratia pietelor agrolimentare Galati		
SEMNTURA		Titlu proiect: Documentatie pt. obtinerea Ordinului Prefectului pt. plata MICRO 19		Faza:
NUME		STR. STRUNGARILOR NR. 1B Galati		
SEF PROIECT		Scara: 1:1000		



Anexa Nr. 1 la  
 CP. Nr. 359/10.06.2010.

# ANEXA 5

21148 / 04.05.10

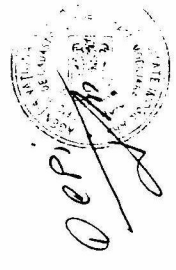

**PUNCTE VECHI:**  
 PR70 439419.639 736193.034  
 PR69 439399.649 736168.232

**PUNCTE PE CONTURUL LOTURILOR**

- LOT 2 S<sup>a</sup> 07.08 mp
- 18 73598 7743 439523 3020
  - 19 73603 2492 439528 7287
  - 20 716013 7813 439512 7228
  - 21 738009 4634 439509 4076

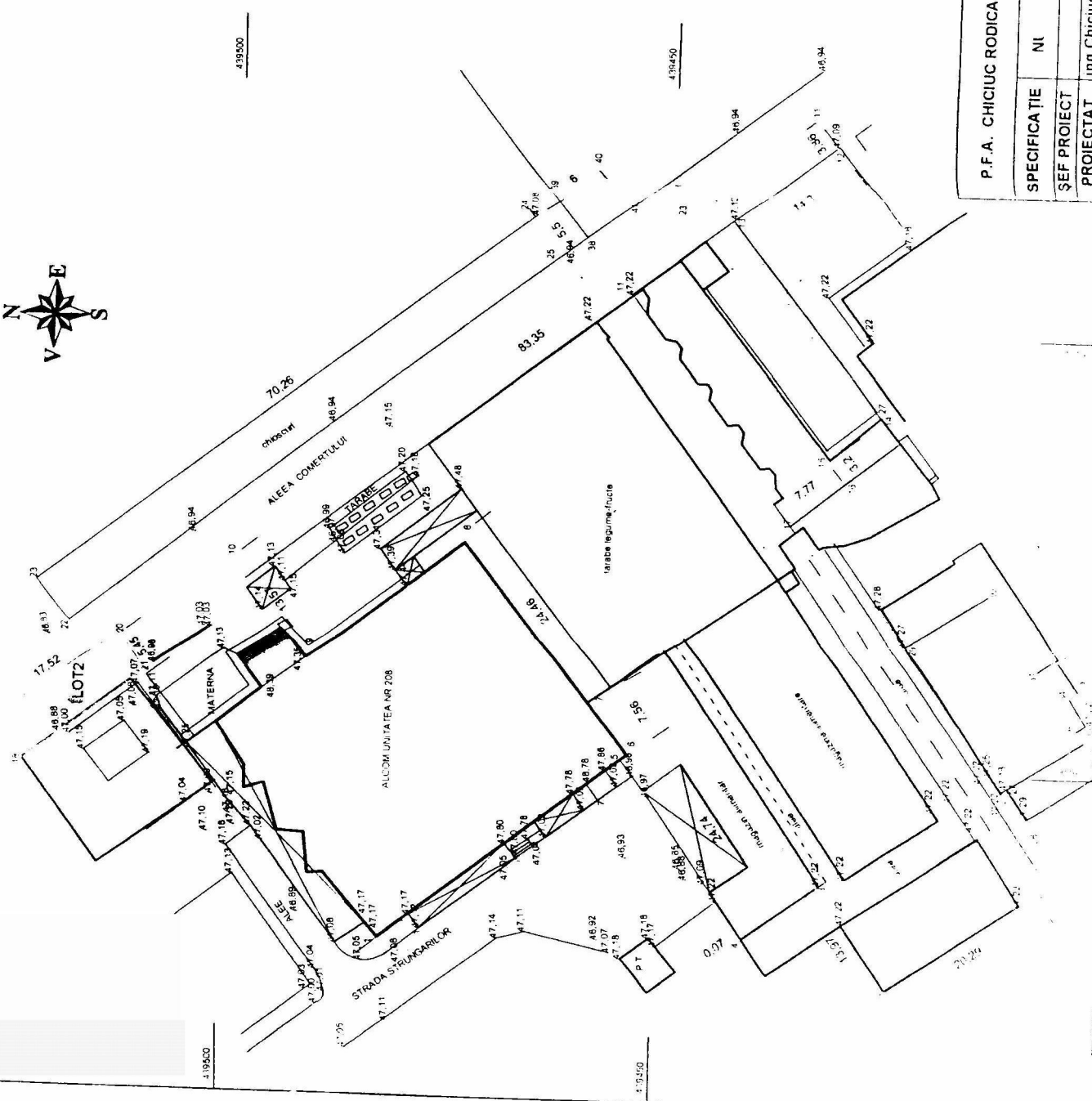

P. F. A. CHICIUC RODICA		Beneficiar: Consiliul Local Galati		Proiect nr.
SPECIFICATIE	NI	Solicitant: Administratia pietelor agroalimentare Galati		
SEF PROIECT	SEMNATURA	Titlu proiect: Documentatie pt. obtinerea Ordinului Prefectului pt. piata MICRO 19 STR. STRUNGARILOR NR. 4C, Galati	Faza:	
PROIECTAT	ing. Chiciuc	Titlu plansa: Ridicarea terenului		
		Scara: 1:500		



Mura Nr. 1 ca  
 OA nr. 383/10.06.2010

# ANEXA 6

2016/040510

**PUNCTE VECHE:**  
 PR70 439419.639 736193.034  
 PR69 439399.649 736168.232

**PUNCTE PE CONTURUL LOTURILOR**

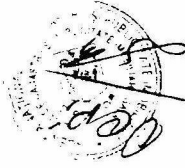

- LOT4 S= 276 81mp
- 26 735995.332 439408.2673
  - 27 715998.7052 439410.9867
  - 28 736000.0000 439412.0000
  - 29 736001.0000 439413.0000
  - 30 736002.0000 439414.0000
  - 31 736003.0000 439415.0000
  - 32 736004.0000 439416.0000
  - 33 736005.0000 439417.0000
  - 34 736006.0000 439418.0000
  - 35 736007.0000 439419.0000
  - 36 736008.0000 439420.0000
  - 37 736009.0000 439421.0000

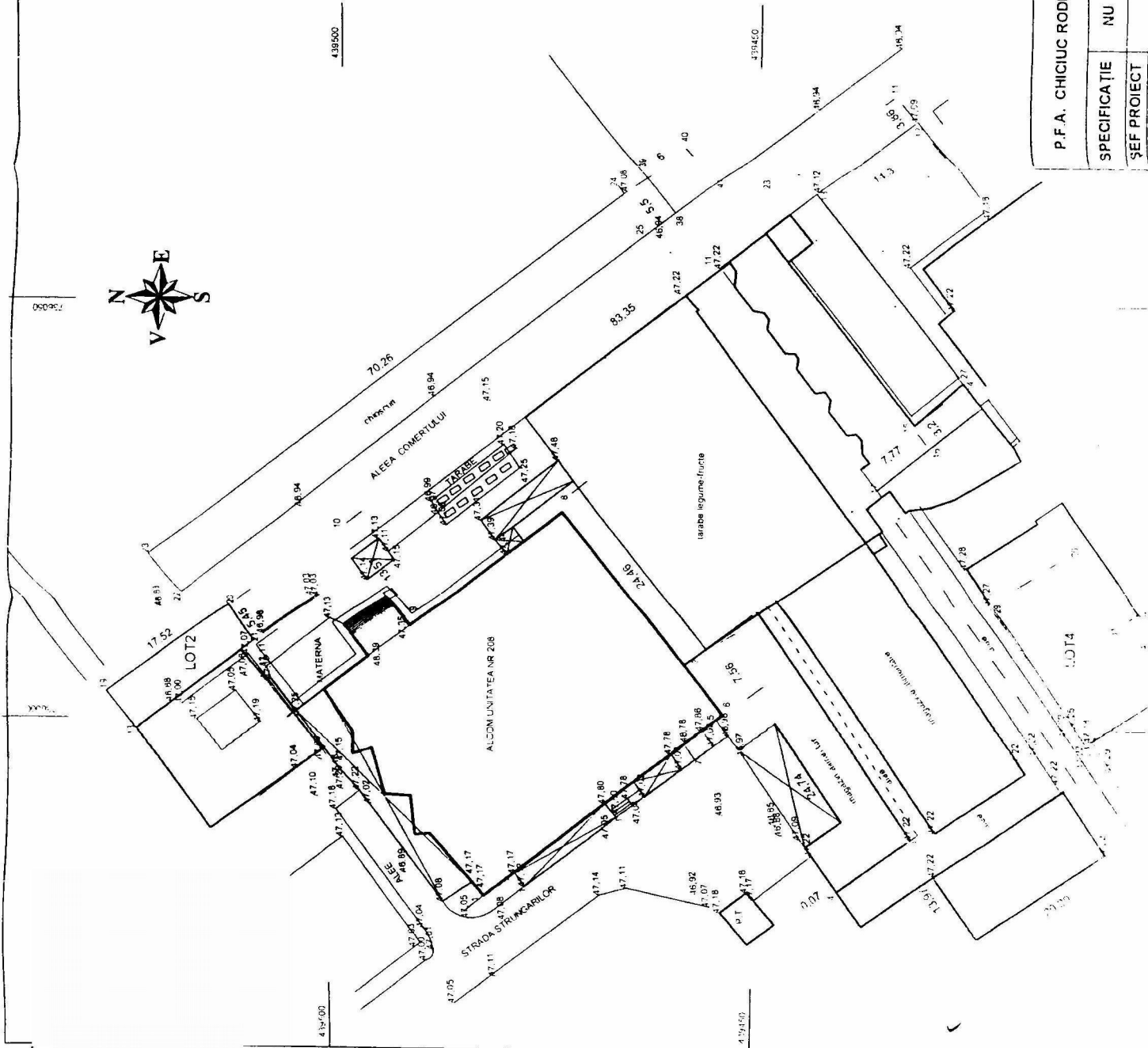
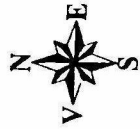

P.F.A. CHICIUC RODICA		Beneficiar: Consiliul Local Galati		Proiect nr.
SPECIFICATIE	NU	Solicitant: Administratia pietelor agroalimentare Galati		
SEMFNATURA		Titlu proiect: Documentatie pt. obtinerea Ordinului Prefectului pt. piata MICRO 19 STR. STRUNGARILOR NR. 4H Galati		
SEF PROIECT		Titlu plansa: Ridicare topo		
PROIECTAT	ing. Chiciuc	Scara: 1:1000	Data:	Faza:

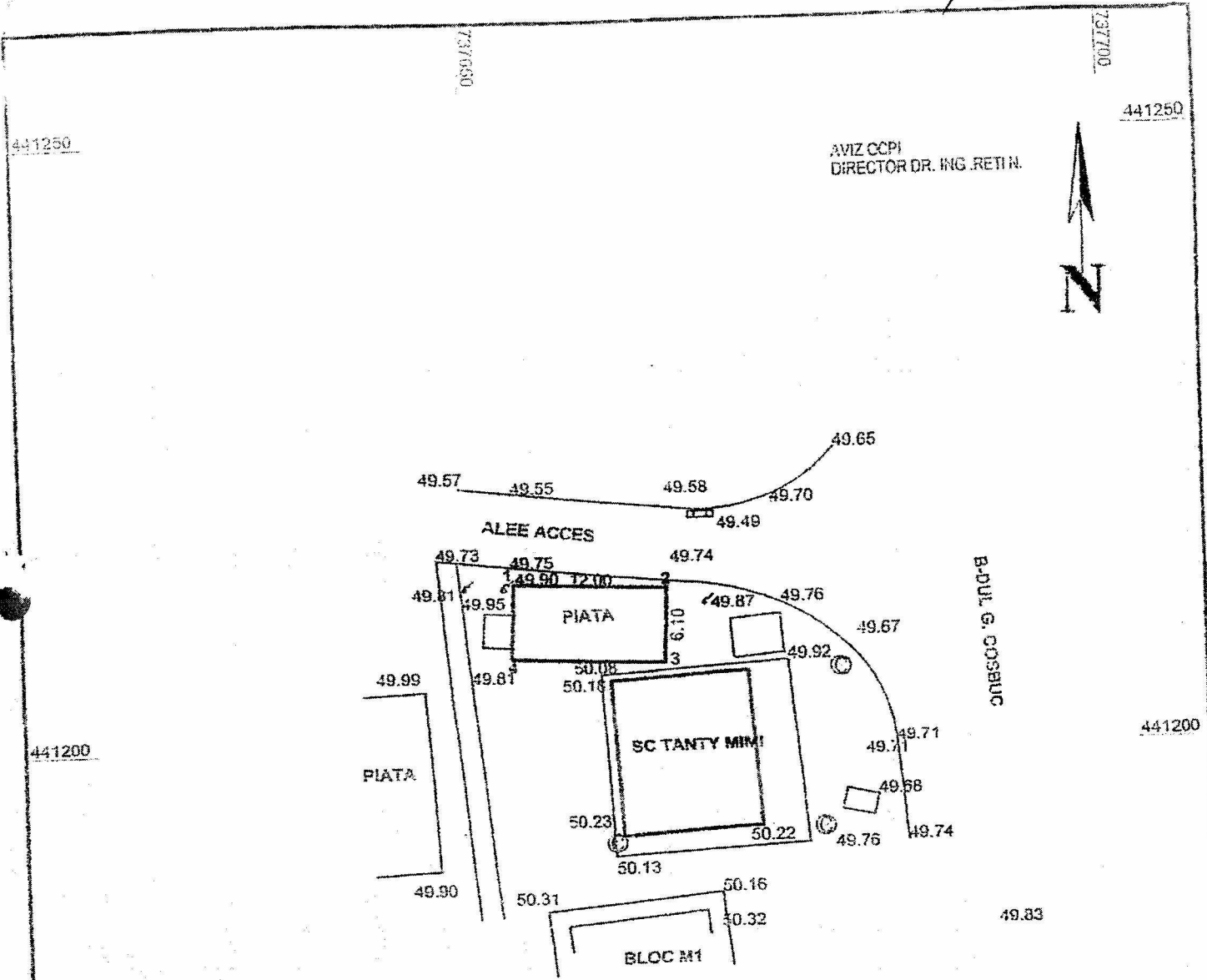

Anexa nr. 1 la  
O.P. 898/22.09.2010

SUPR. TEREN = 73.4dmp  
Y=737647.33 X=441213.83  
Y=737659.30 X=441213.37  
Y=737659.07 X=441207.24  
Y=737647.09 X=441207.71

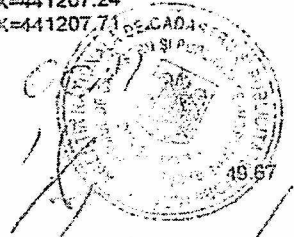

441250

11.09.10.

COORDONATE STEREO 70 ;SIST COTE M.NEAGRA

P.F.A. PETICA A. AUTORIZATIE O.C.P. NR. 103		Scara: 1:500	BENEFICIAR: PRIMĂRIA GALATI <u>IMOBIL: B-DUL G. COȘBUC NR 39</u> <u>PIATA TURIST-TIGLINA 1</u> Titlu planșă: RIDICARE TOPO pentru obținerea ordinului prefectului asupra terenului
PROIECTAT	TEHPETCAA.	Data:	
DESEINAT	TEHPETCAA.	05-2010	





# ANEXA 8

AVIZ OCUPINȚĂ  
DIRECTOR  
DR. INOAN, RETI



- SUPR. TEREN-5718,53mp
- 1X-73632344 Y-443903,7
- 2X-73642238 Y-443915,60
- 3X-73641812 Y-443933,32
- 4X-73645986 Y-443937,19
- 5X-73646524 Y-443989,55
- 6X-73644742 Y-443988,27
- 7X-73644822 Y-443977,82
- 8X-73643909 Y-443876,45
- 9X-73642726 Y-443887,63
- 10X-73632476 Y-443876,39

*Anexa No. 1 la  
ORDINUL No. 529  
15.12.2009*

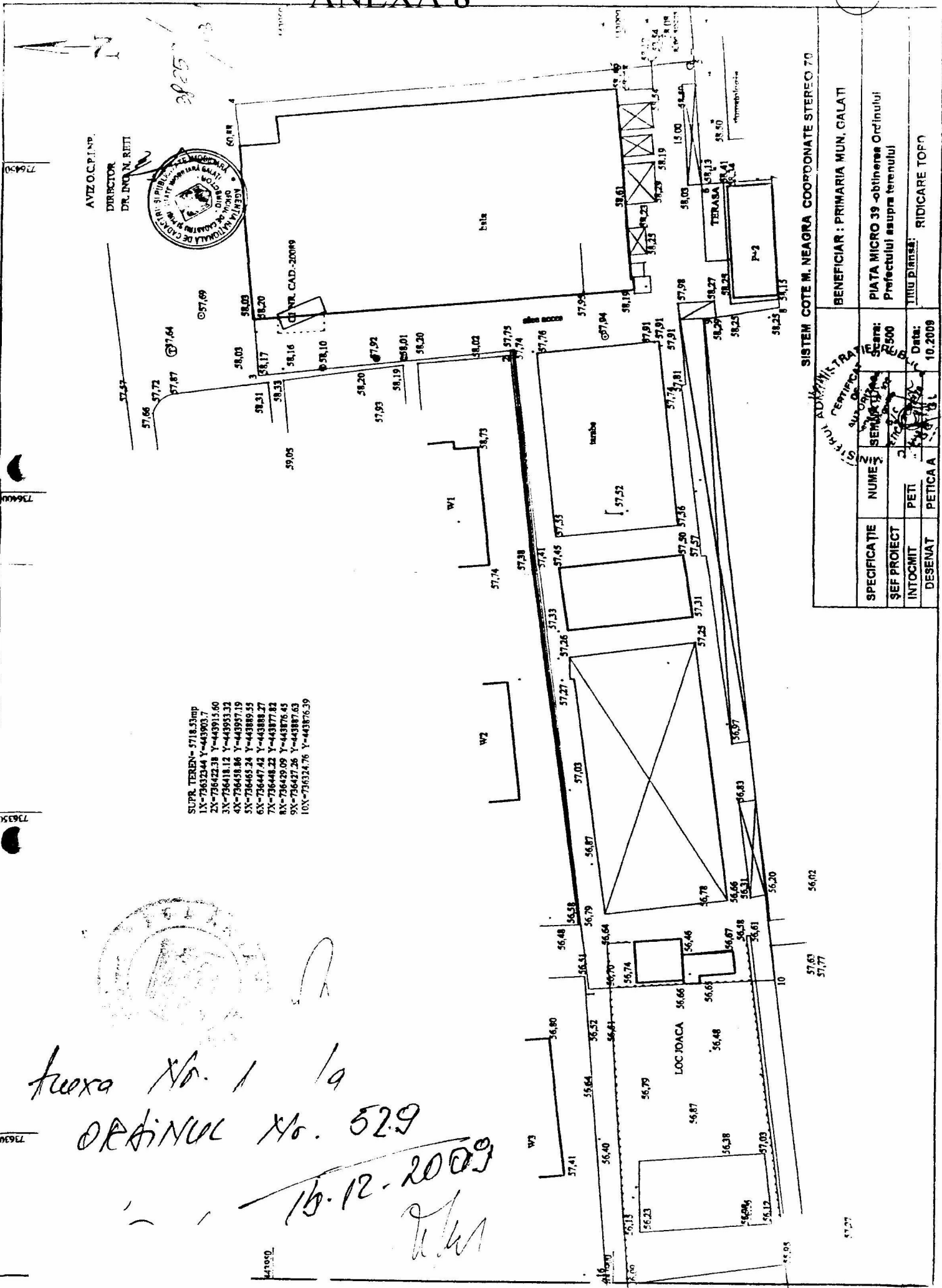

SISTEM COTE M. NEAGRA COORDONATE STEREO 70

SPECIFICAȚIE		NUME		SISTEMUL ADMINISTRATIV		BENEFICIAR : PRIMARIA MUN. GALATI	
ȘEF PROIECT	INTOCMIT	DESEINAT	PETI	PETICA A	DATE	SCALA: 1:500	PIATA MICRO 39 -obținerea Ordinului Prefectului asupra terenului
							TITLU PIRMISA: RIDICARE TOPO

57,27

# ANEXA 9

AVIZ OCPI  
DIRECTOR DR. ING N. RETI

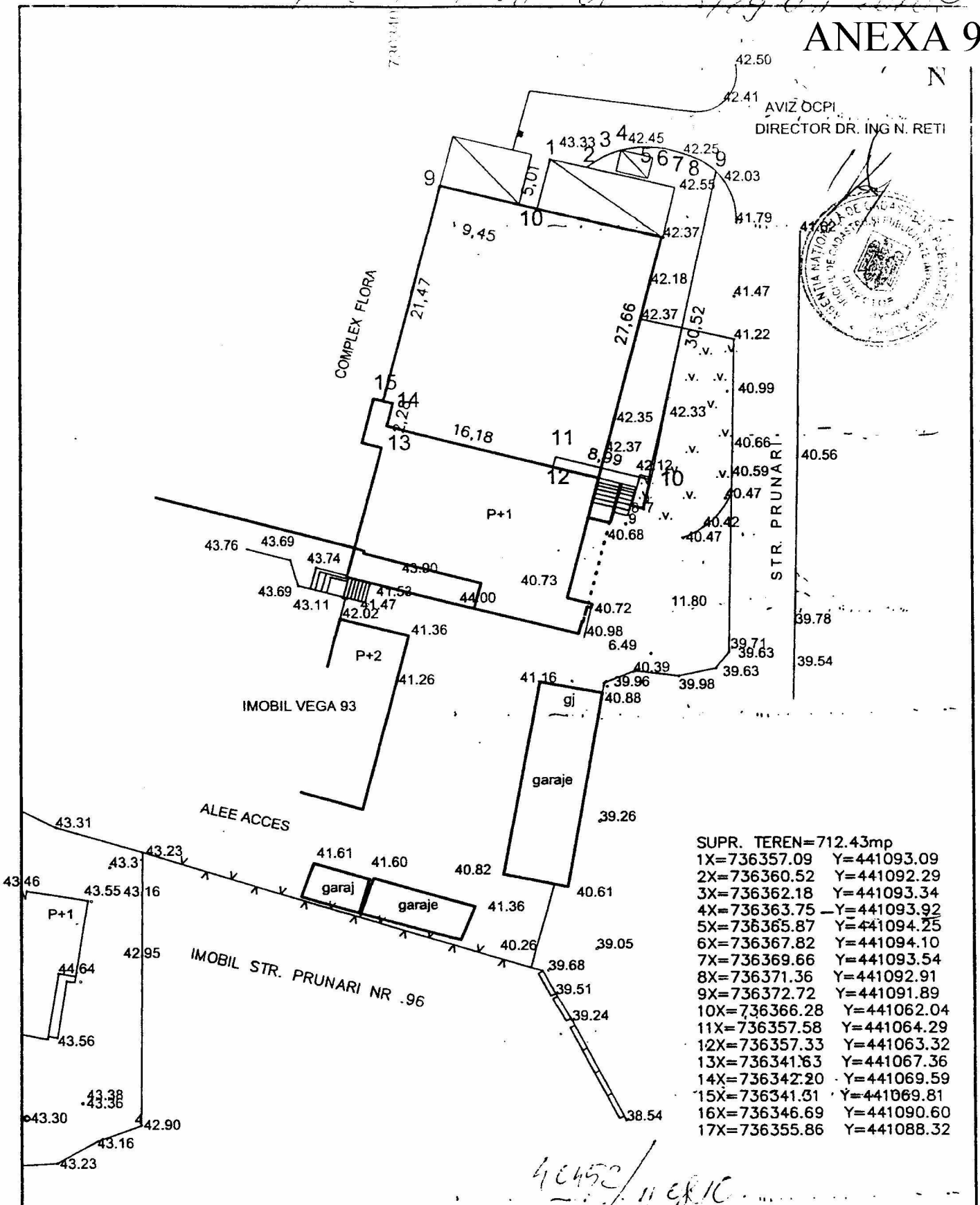
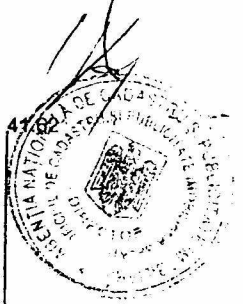

COORDONATE STEREO 70SI COTE SISTEM REFERINTA MAREA NEAGRA

40452/11 ERIC

PFA PETICA AURELIA AUT GL103			BENEFICIAR : PRIMARIA MUNICIPIULUI GALATI
SPECIFICAȚIE	NUME	SEMNATURA	Imobil : STR PRUNARI NR 10A, PIATA MICRO 16-FLORA
ȘEF PROIECT		Scara: 1:500	Titlu planșa: RIDICARE TOPO pentru obtinerea ordinului prefectului asupra terenului
INTOCMIT	PETICAA		
DESENAT	PETICAA		

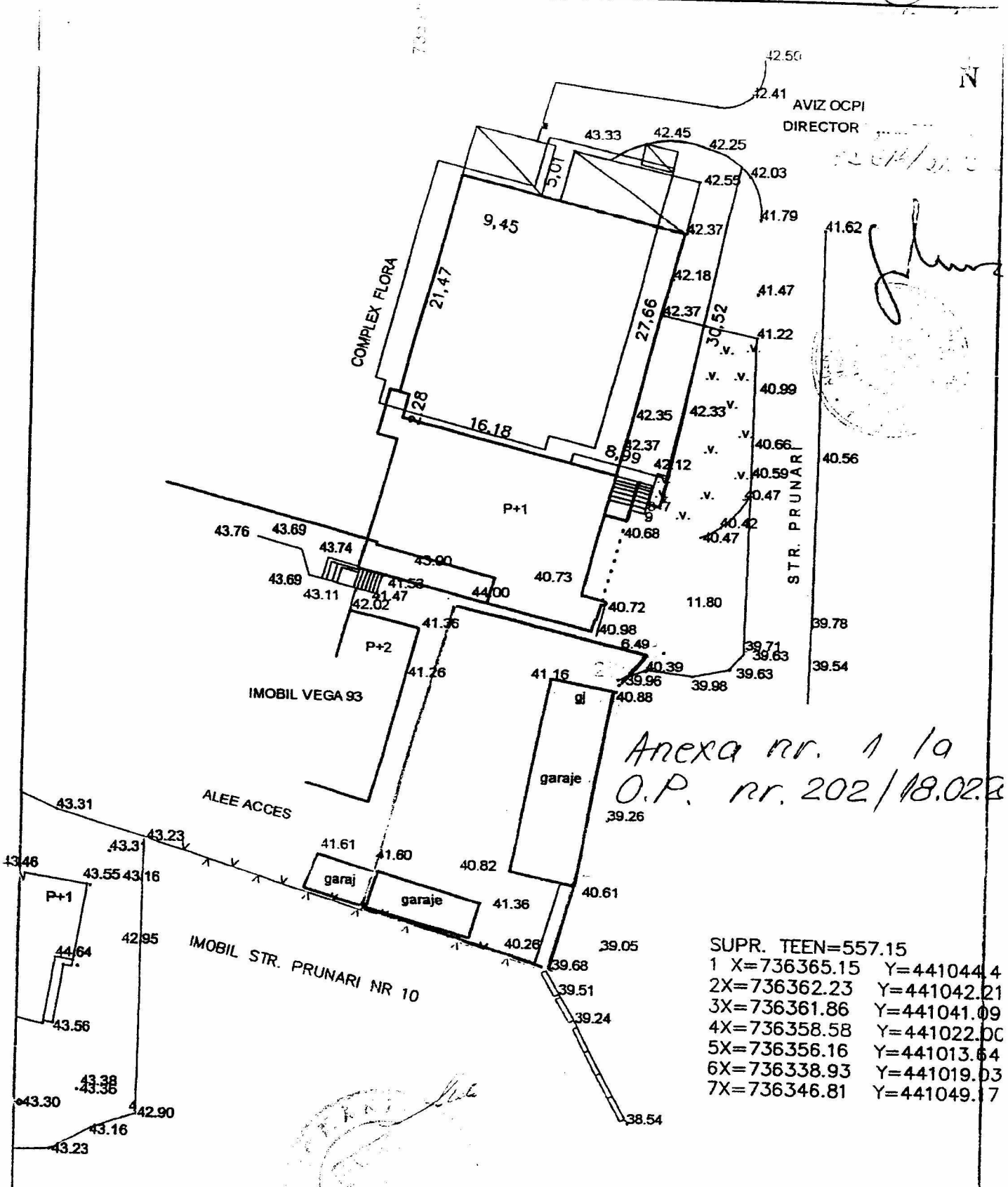

*Anexa nr. 1 la  
O.P. nr. 202/18.02.2002*

SUPR. TEEN=557.15  
 1 X=736365.15 Y=441044.4  
 2X=736362.23 Y=441042.21  
 3X=736361.86 Y=441041.09  
 4X=736358.58 Y=441022.00  
 5X=736356.16 Y=441013.64  
 6X=736338.93 Y=441019.03  
 7X=736346.81 Y=441049.17

COORDONATE STEREO 70SI COTE SISTEM REFERINTA MAREA NEAGRA

PFA PETICA AURELIA AUT GL103			BENEFICIAR : PRIMARIA MUNICIPIULUI GALATI	
SPECIFICATIE	NUME	SEMNTURA	Scara:	Imobil : STR PRUNARI NR 10B, PIATA FLORA
DEF PROIECT			1:500	
INTOCMIT	PETICA			Titlu plansa: RIDICARE TOPO pentru
RESENAT	PETICA			stabilirea ordinului prefecturii asupra terenului

# ANEXA 11

AVIZ 0011  
DIRECTOR: GABRIEL BOBOTE

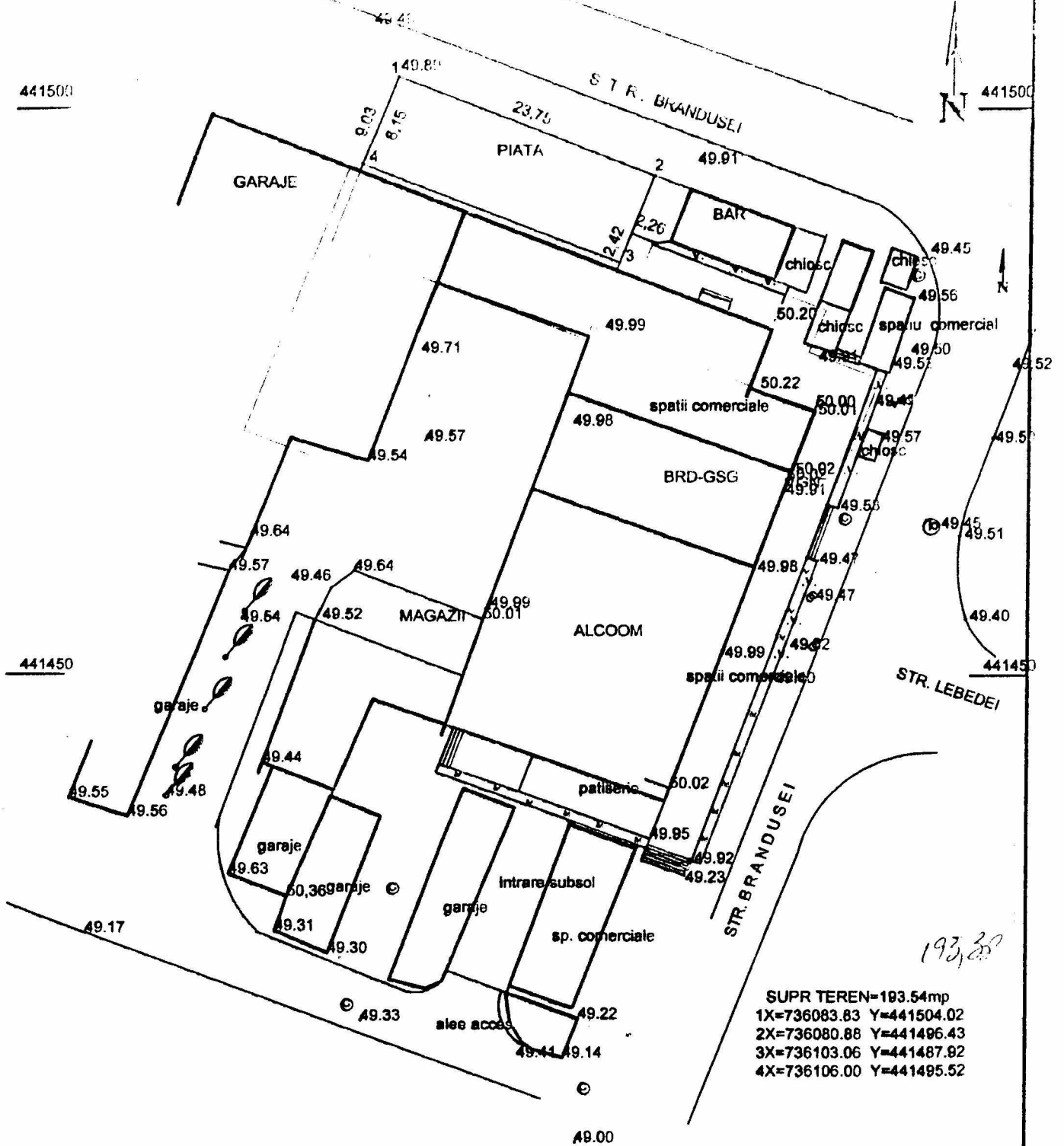

193,20  
SUPR TEREN=193.54mp  
1X=736083.83 Y=441504.02  
2X=736080.88 Y=441496.43  
3X=736103.06 Y=441487.92  
4X=736106.00 Y=441495.52

COORDONATE STEREO 70SI COTE SISTEM REFERINTA MAREA NEAGRA

PEA PETICA AURELIA AUT GL103				BENEFICIAR : PRIMARIA MUNICIPIULUI GALATI	
SPECIFICAȚIE	NUME	SEMNAȚURA	Scara:	Imobil : STR. BRANDUSEI NR 15 A, PIATA MICRO 16-SIRETUL Titlu plansa: RIDICARE TOPO pentru obtinerea ordinului prefectului asupra terenului	
ȘEF PROIECT			1:500		
INTOCMIT	PETICAA				
DESENAT	PETICAA				



736800

736830

Anexa No. 1 la  
 O.C.P.I. No. 227 / 3-6-2009

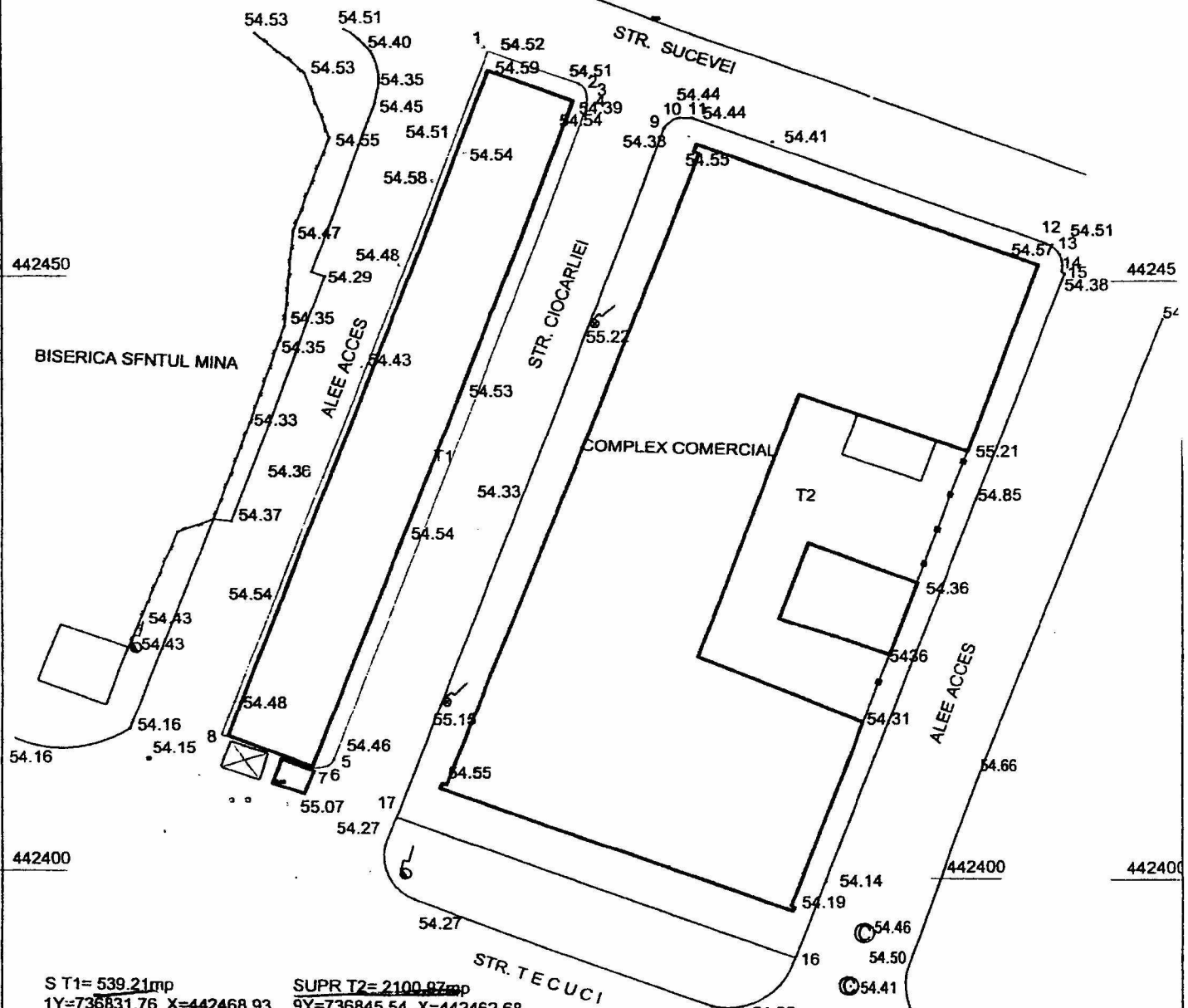
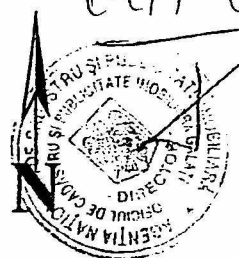

- |                           |                            |
|---------------------------|----------------------------|
| S T1= 539.21mp            | SUPR T2= 2100.97mp         |
| 1Y=736831.76 X=442468.93  | 9Y=736845.54 X=442462.68   |
| 2Y=736838.86 X=442466.28  | 10Y=736846.70 X=442463.52  |
| 3Y=736839.47 X=442465.50  | 11Y=736847.74 X=442463.52  |
| 4 Y=736839.53 X=442464.57 | 12Y=736875.52 X=442453.28  |
| 5Y=736819.81 X=442409.71  | 13Y=736876.57 X=442452.36  |
| 6Y=736819.34 X=442409.16  | 14 Y=736876.74 X=442450.90 |
| 7Y=736818.11 X=442408.95  | 15Y=736855.93 X=442393.54  |
| 8Y=736810.98 X=442411.58  | 16Y=736824.72 X=442404.91  |

CONFORM CU ORIGINALUL  
 SECRETAR MUNICIPIUL GALATI  
 JURIST MATEI GRIGORIE

COORDONATE STEREO 70 ;SIST COTE M.NEAGRA

P.F.A. PETICA A.		Scara:	BENEFICIAR: PRIMARIA GALATI Solicitant: S.C.ADMINISTRATIA PIETELOR AGROALIMENTARE S.A. IMOBIL: PIATA 1 MAI (FOSTA I C FRIMU ciresica)
AUTORIZATIE O.C.P.I.NR.103		1:500	
PROIECTAT	TEHPETICAA.	Data:	Titlu plansa: RIDICARE TOPO
DESENAT	TEHPETICAA.	04-2009	

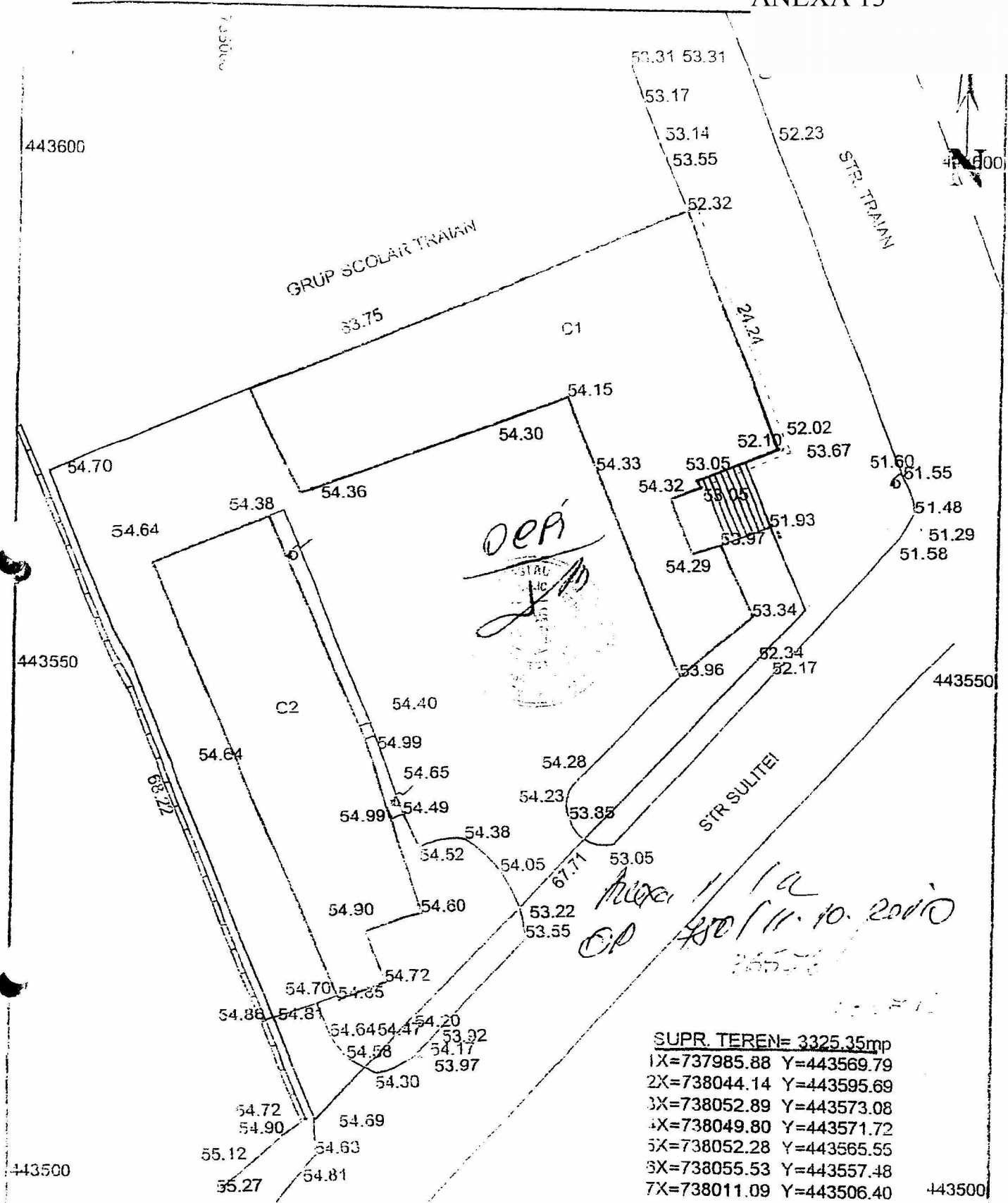

SUPR. TEREN= 3325.35mp  
 1X=737985.88 Y=443569.79  
 2X=738044.14 Y=443595.69  
 3X=738052.89 Y=443573.08  
 4X=738049.80 Y=443571.72  
 5X=738052.28 Y=443565.55  
 6X=738055.53 Y=443557.48  
 7X=738011.09 Y=443506.40

COORDONATE STEREO 70SI COTE SISTEM REFERINTA MAREA NEAGRA

PFA PETICA AURELIA AUT GL103			BENEFICIAR : PRIMARIA MUNICIPIULUI GALATI		Proiect nr.
SPECIFICATIE	NUME	SEMNAURA	Scara: 1:500	Imobil :STR RIZER NR 35D	Faza:
DEF PROIECT				Titlu plansa: RIDICARE TOPO pentru obtinerea ordinului prefectului asupra terenului	
INTOCMIT	PETICA				Plansa nr.
VERIFICAT	PETICA				

AVIZ O.G.P.J.  
DIRECTOR  
DR. ING. N. RETJ

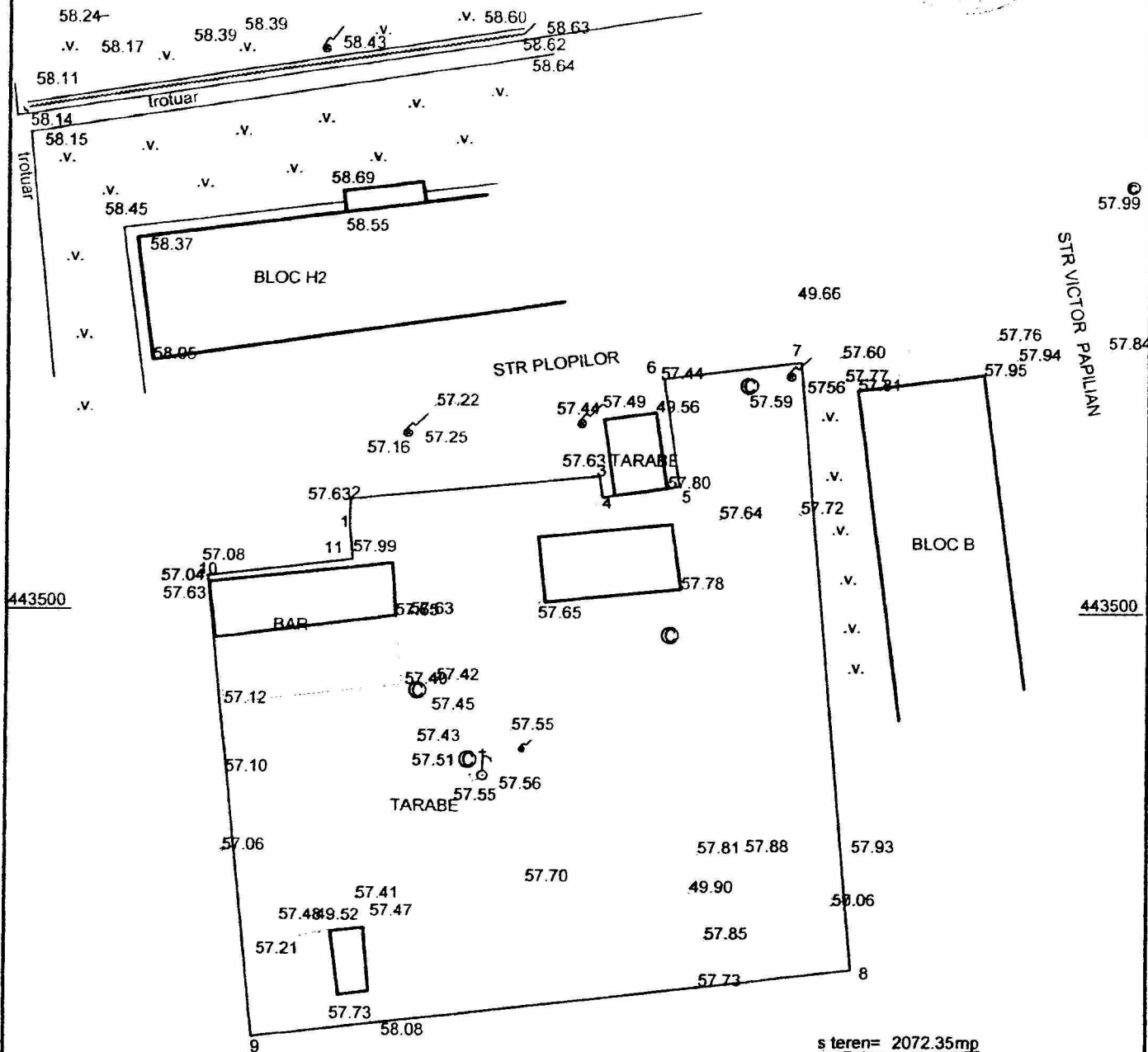

s teren= 2072.35mp  
 1X=736784.55 Y=443502.99  
 2X=736796.14 Y=443504.44  
 3X=736795.87 Y=443507.42  
 4X=736795.96 Y=443509.48  
 5X=736815.62 Y=443511.44  
 6X=736815.87 Y=443509.71  
 7X=736821.95 Y=443510.60  
 8X=736820.66 Y=443519.43  
 9X=736831.55 Y=443520.77  
 10X=736835.73 Y=443470.81  
 11X=736788.32 Y=443465.16

404.53 / 11.08.10

SISTEM COTE M.NEAGRA COORDONATE STEREO '70

PFA PETICA A		IMOBIL: B-DUL MILCOV NR 38 A PIATA MICRO 40	
INTOCMIT		BENEFICIAR : PRIMARIA GMUNICIPIULUI GALATI	
teh. PETICA A		SCARA 1:500	RIDICARE TOPO -PENTRU OBTINEREA ORDINULUI PREFECTULUI ASUPRA TERENULUI